

ENFERMERIA

DOCENTE

ANA LAURA CULEBRO TORRES

ALUMNO:

PABLO CORDOVA SANTIZ

MATERIA:

ADMINISTRACION

ACTIVIDAD:

MAPA CONCEPTUAL

FECHA:

12/06/20

6 "A"

DIRECCION

Elemento de la administración en el que se logra la realización efectiva de todo lo planeado.

PRINCIPIOS

TOMA DE DECISIONES

De la armonía del objetivo o coordinación de intereses

Impersonalidad de mando

Surgen como una necesidad de la organización para obtener ciertos resultados

De la supervisión directa

De la vía jerárquica

Importancia de respetar los canales de comunicación establecidos.

De la resolución del conflicto

Indicala necesidad de resolver problemas que surgan durante la gestion administrativa

Aprovechamiento del conflicto

Es necesario:

Identificar y analizar el problema

Evaluar y elegir entre las alternativas

Aplicar la decision

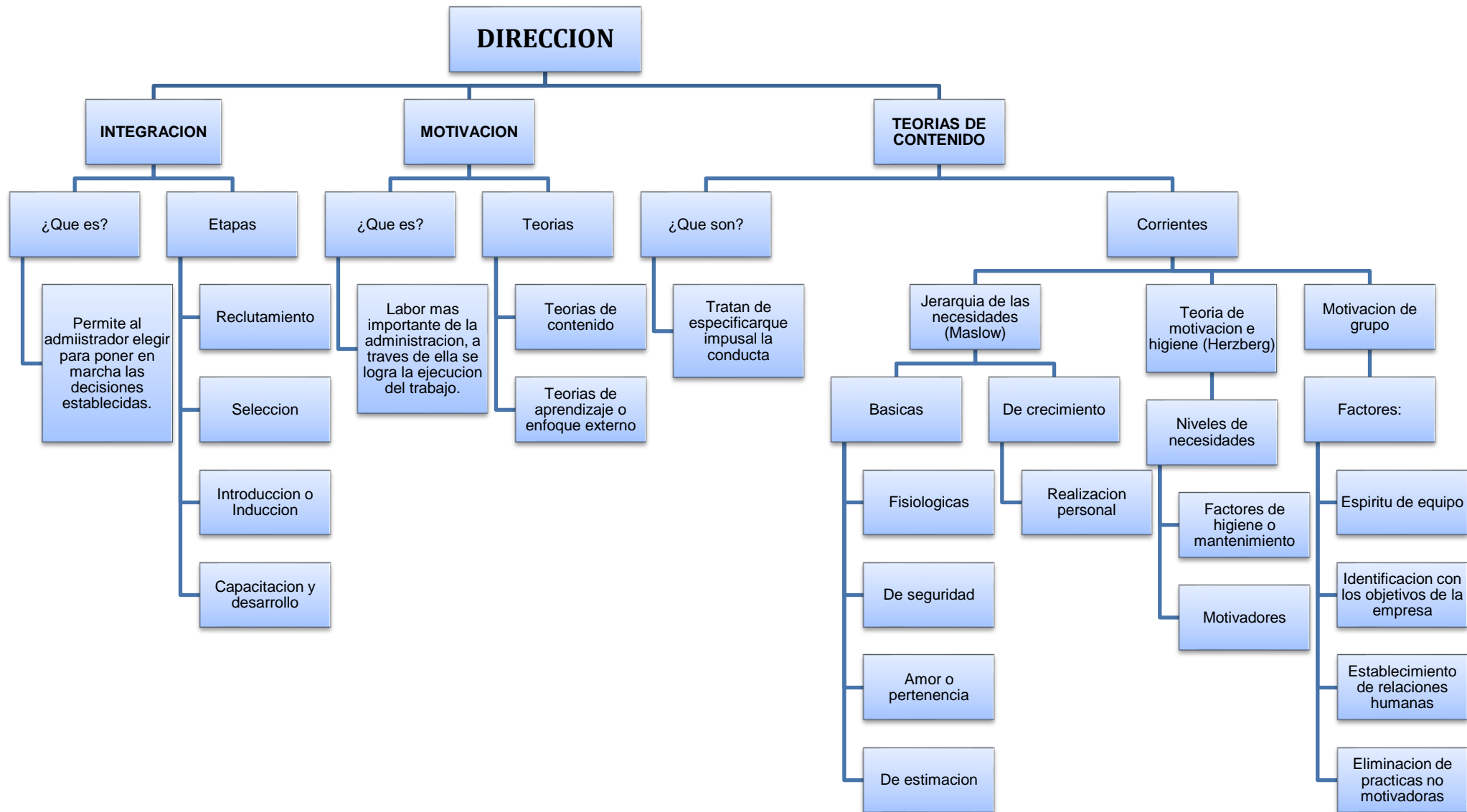

DIRECCION

INTEGRACION

¿Que es?

Permite al administrador elegir para poner en marcha las decisiones establecidas.

Etapas

- Reclutamiento
- Selección
- Introducción o Inducción
- Capacitación y desarrollo

MOTIVACION

¿Que es?

Labor mas importante de la administracion, a traves de ella se logra la ejecucion del trabajo.

Teorias

- Teorias de contenido
- Teorias de aprendizaje o enfoque externo

¿Que son?

Tratan de especificar que impulsa la conducta

TEORIAS DE CONTENIDO

Corrientes

Jerarquia de las necesidades (Maslow)

- Basicas
 - Fisiologicas
 - De seguridad
 - Amor o pertenencia
 - De estimacion
- De crecimiento
 - Realizacion personal

Teoria de motivacion e higiene (Herzberg)

- Niveles de necesidades
 - Factores de higiene o mantenimiento
 - Motivadores

Motivacion de grupo

- Factores:
 - Espiritu de equipo
 - Identificacion con los objetivos de la empresa
 - Establecimiento de relaciones humanas
 - Eliminacion de practicas no motivadoras