

# **Universidad del Sureste**

## **Escuela de Medicina**

**Materia:**

**FISIOLOGIA**

**Tema:**

**"Mapa conceptual: Gasto cardíaco, retorno venoso y su regulación"**

**Docente:**

**CLAUDIA GUADALUPE FIGUEROA LOPEZ**

**Alumno: Oswaldo Morales Julián**

**Lugar y fecha**

**Comitán de Domínguez Chiapas a 27/06/2020.**

# Mapa conceptual: Gasto cardíaco, retorno venoso y su regulación

-El gasto cardíaco es la cantidad de sangre que bombea el corazón hacia la aorta cada minuto.  
-El retorno venoso es la cantidad del flujo sanguíneo que vuelve desde las venas hacia la aurícula derecha por minuto

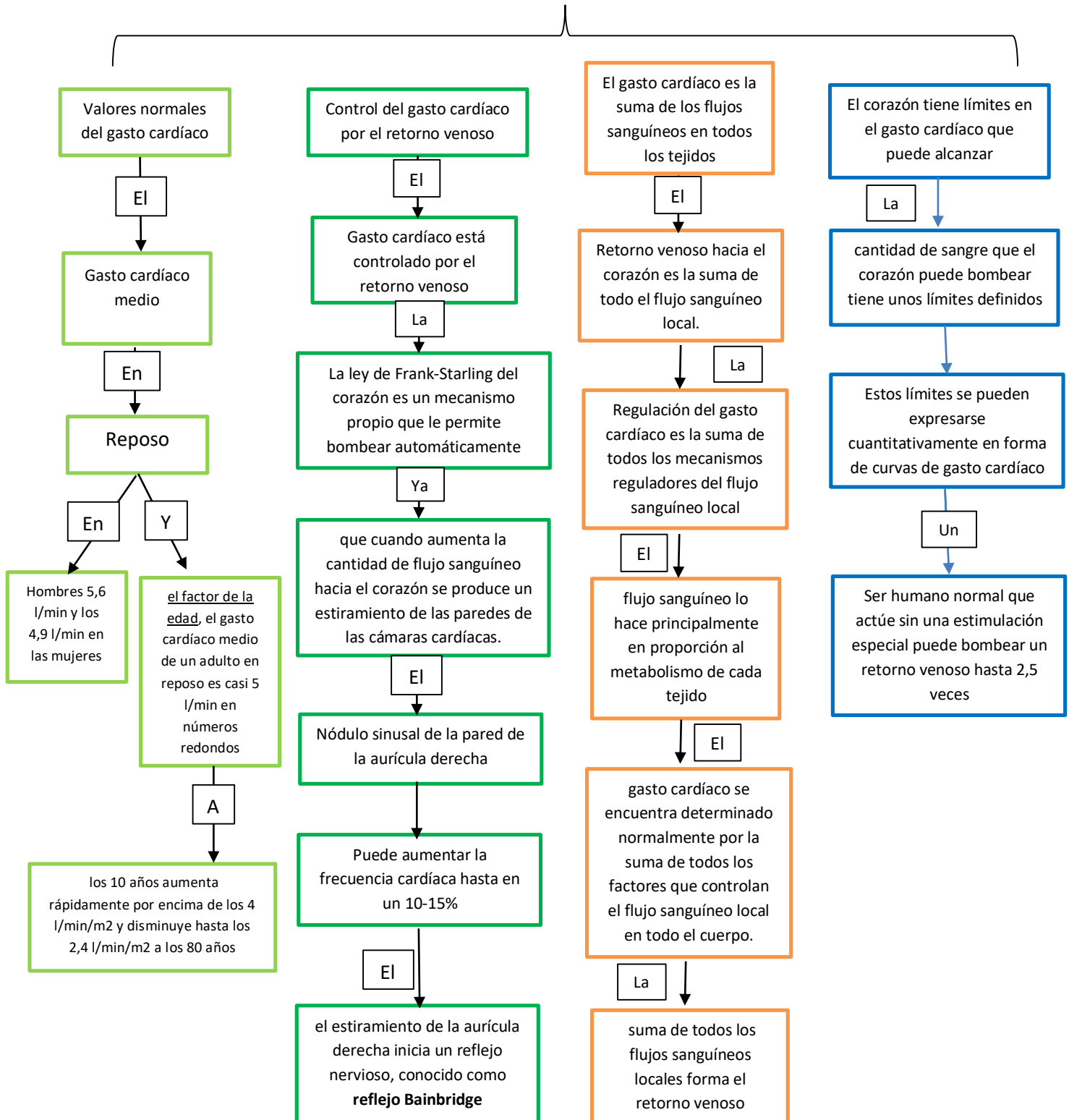

## “Bibliografía”

Hall, J.E. (2016). Tratado de fisiología médica. Barcelona, España: ElSevier