



# **UNIVERSIDAD DEL SURESTE**

## **ESCUELA DE MEDICINA**

**MATERIA:**

**FISIOLOGÍA**

**PROYECTO:**

**ESQUEMA**

**Alumno:**

**RUSSELL MANUEL ALEJANDRO VILLARREAL (2B)**

**Docente:**

**FIGUEROA LOPEZ CLAUDIA GUADALUPE**

**LUGAR Y FECHA**

**Comitán de Domínguez, Chiapas a 30/06/2020**

# SISTEMA RENINA-ANGIOTENSINA-ALDOSTERONA

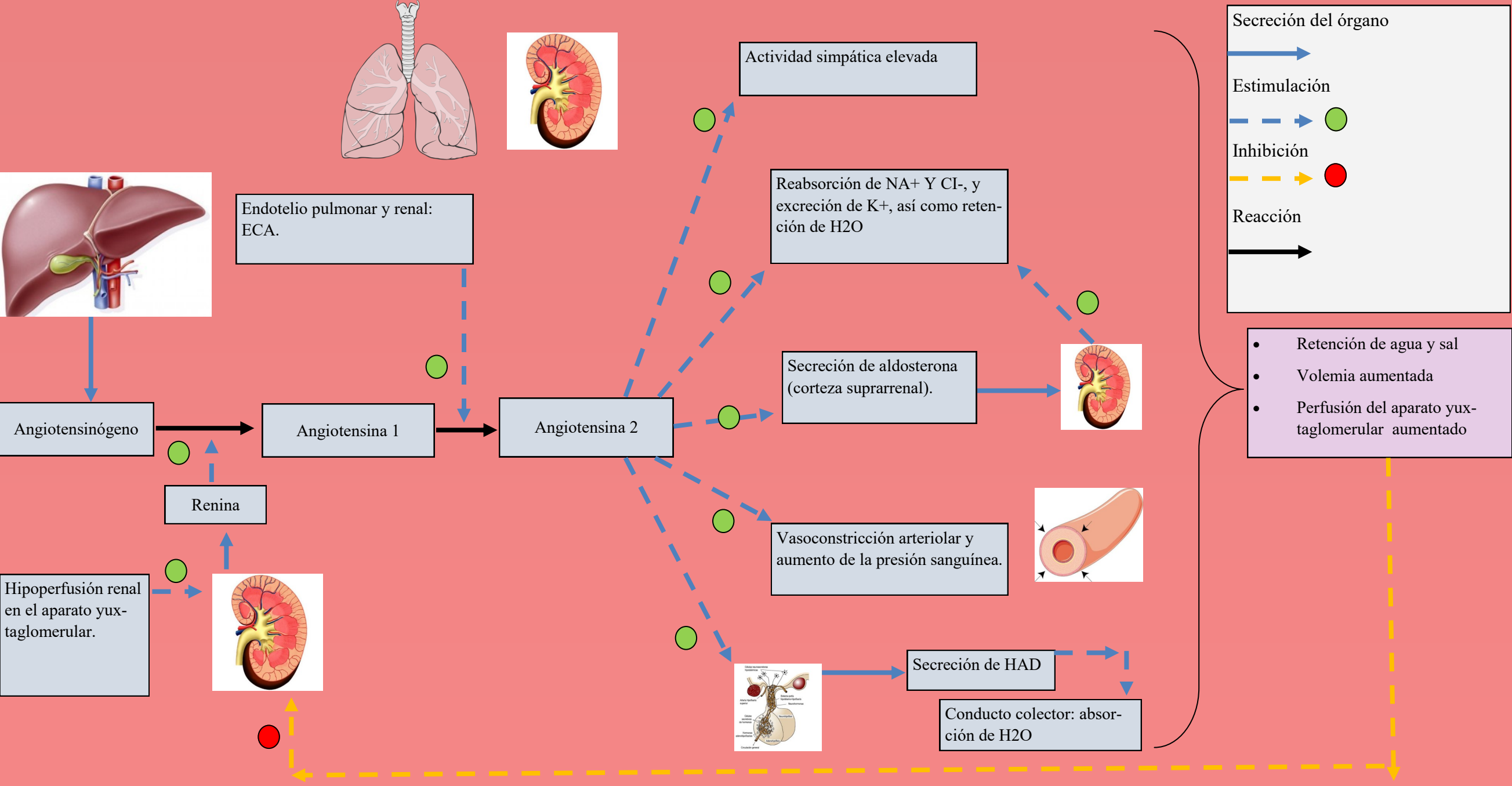

Secreción del órgano

→ Estimulación

- - - → Inhibición

→ Reacción

- Retención de agua y sal
- Volemia aumentada
- Perfusión del aparato yuxtaglomerular aumentado