



Universidad del Sureste
Licenciatura en Medicina Humana

Materia:
Fisiología

Actividad:

Mapa Conceptual del ciclo cardiaco

Docente:

Dra. Claudia Guadalupe Figueroa López

Alumno:

Diego Lisandro Gómez Tovar

Semestre y grupo:

2º "B"

Comitán de Chiapas a 04 de junio del 2020

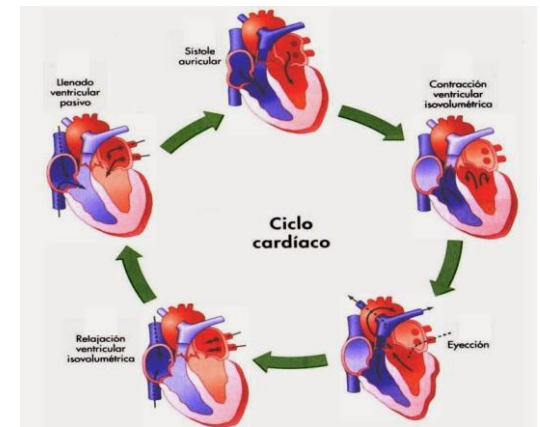
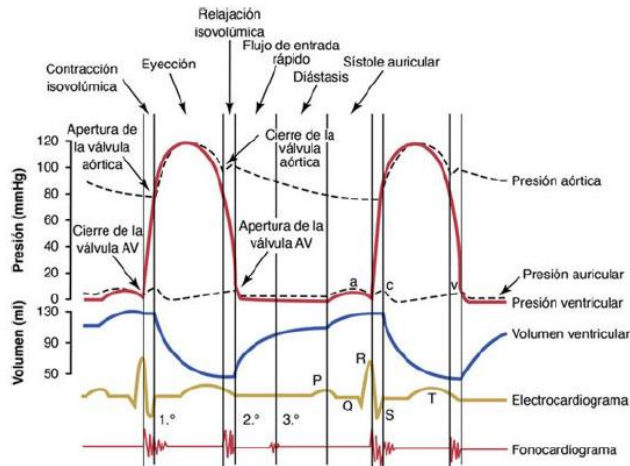
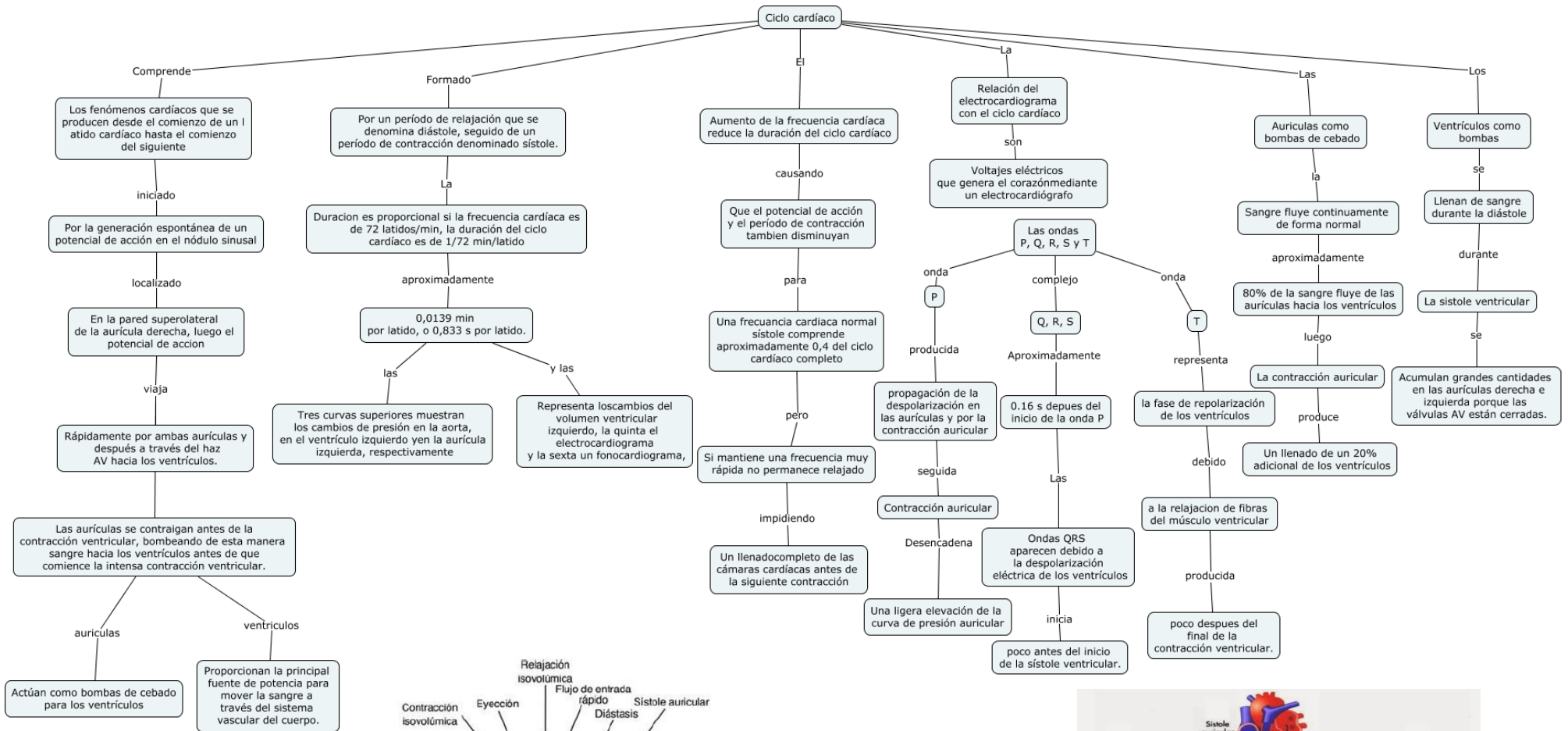

Bibliografía:

John, H. E. (2016). *Guyton y Hall. Tratado de fisiología médica*. mississipi: elsevier.