



**Universidad del Sureste**  
**Escuela de Medicina Humana**

**SEMESTRE:**

3º A

**MATERIA:**

CRECIMIENTO Y DESARROLLO

**TRABAJO:**

MAPA MENTAL.

**DOCENTE:**

DRA. KIKEY LARA MARTÍNEZ.

**ALUMNO (A):**

IRIANA YAYLÍN CAMPOSECO PINTO.

COMITAN DE DOMINGUEZ, CHIAPAS, 19 DE JUNIO DEL 2020.

## INTRODUCCIÓN.

En los niños y adolescentes y adolescencia es una etapa de la vida de baja morbi-mortalidad, pero entre las causas más importantes que afectan la salud de este grupo etario se encuentran los comportamientos suicidas, los accidentes y los comportamientos de riesgo para la salud como son el uso de sustancias adictivas, la violencia y los comportamientos de riesgo sexual y respecto a los comportamientos suicidas en que son actos complejos que responden a la interacción de factores psicopatológicos, familiares y sociales. Entre los factores psicopatológicos, la depresión y los trastornos de conducta, son los más prevalentes. Con respecto a las variables familiares y sociales los estudios asocian los comportamientos suicidas en los familiares como el factor de mayor riesgo; otras características también reconocidas son la familia monoparental y las relaciones conflictivas padres-hijos.

# FACTORES DE RIESGO Y LA SALUD DEL NIÑO





Económico.

Medio ambiental.

Nutricionales.



Síndrome de down.

Trastorno genéticos.

Trastornos metabólicos.

Daltonismo.



Conductual.



### FACTORES DE RIESGO Y LA SALUD DEL NIÑO

Genético.

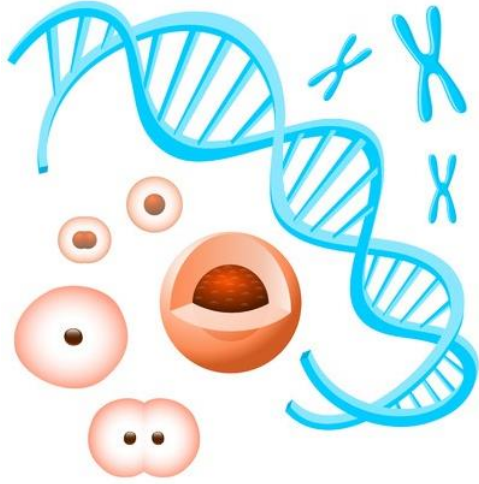

Niños.



Adolescentes.

