



Universidad del Sureste

Escuela de Medicina

Mapa mental: Hipersensibilidad, alergias y anafilaxia.

INMUNOLOGÍA

Albores Ocampo Dayan Graciela

Cuarto semestre, grupo B

Dr. Julliscer De Jesús Aguilar Indili

Viernes 12 de mayo, 2020

Comitán de Domínguez, Chiapas.

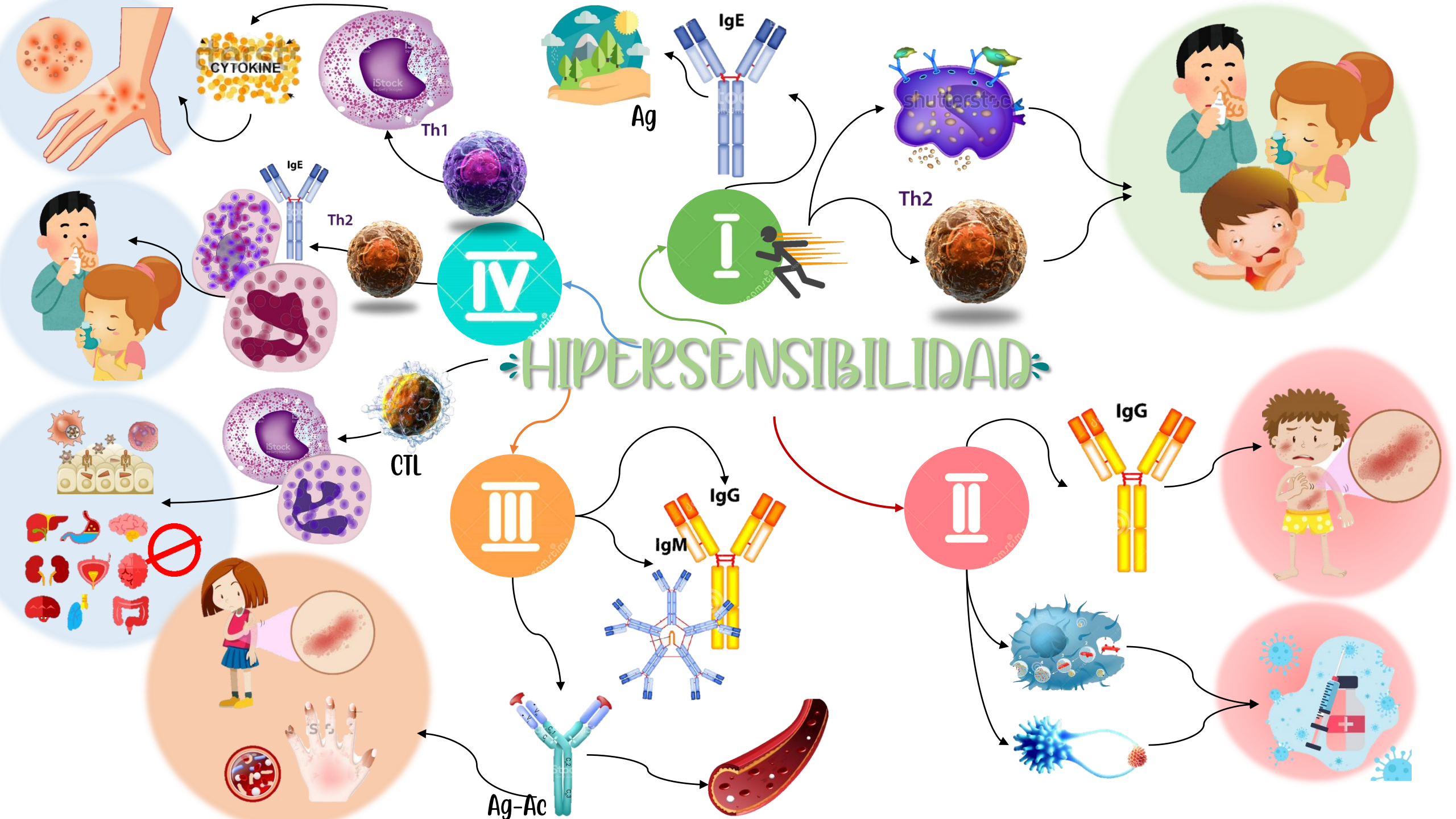

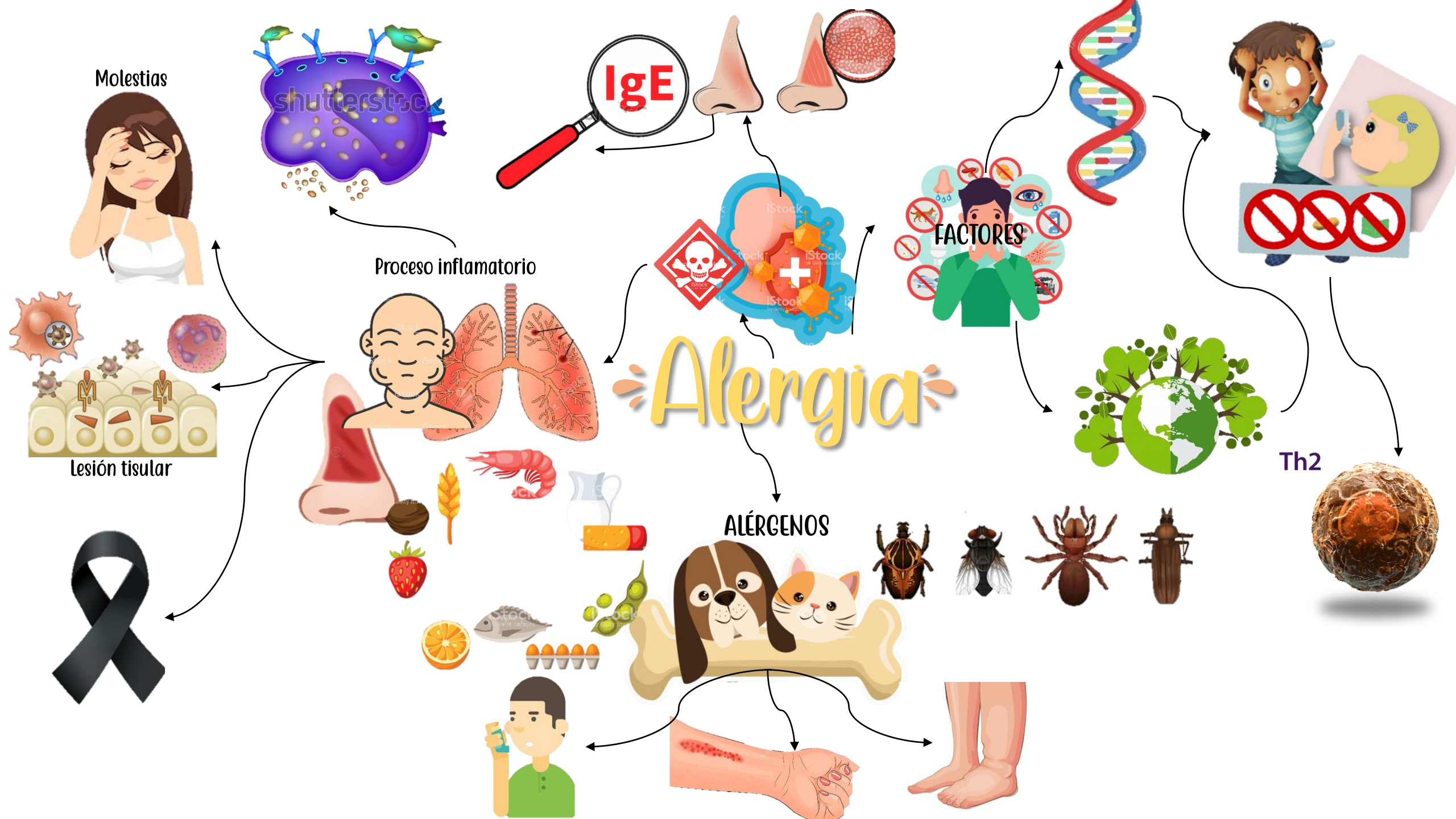

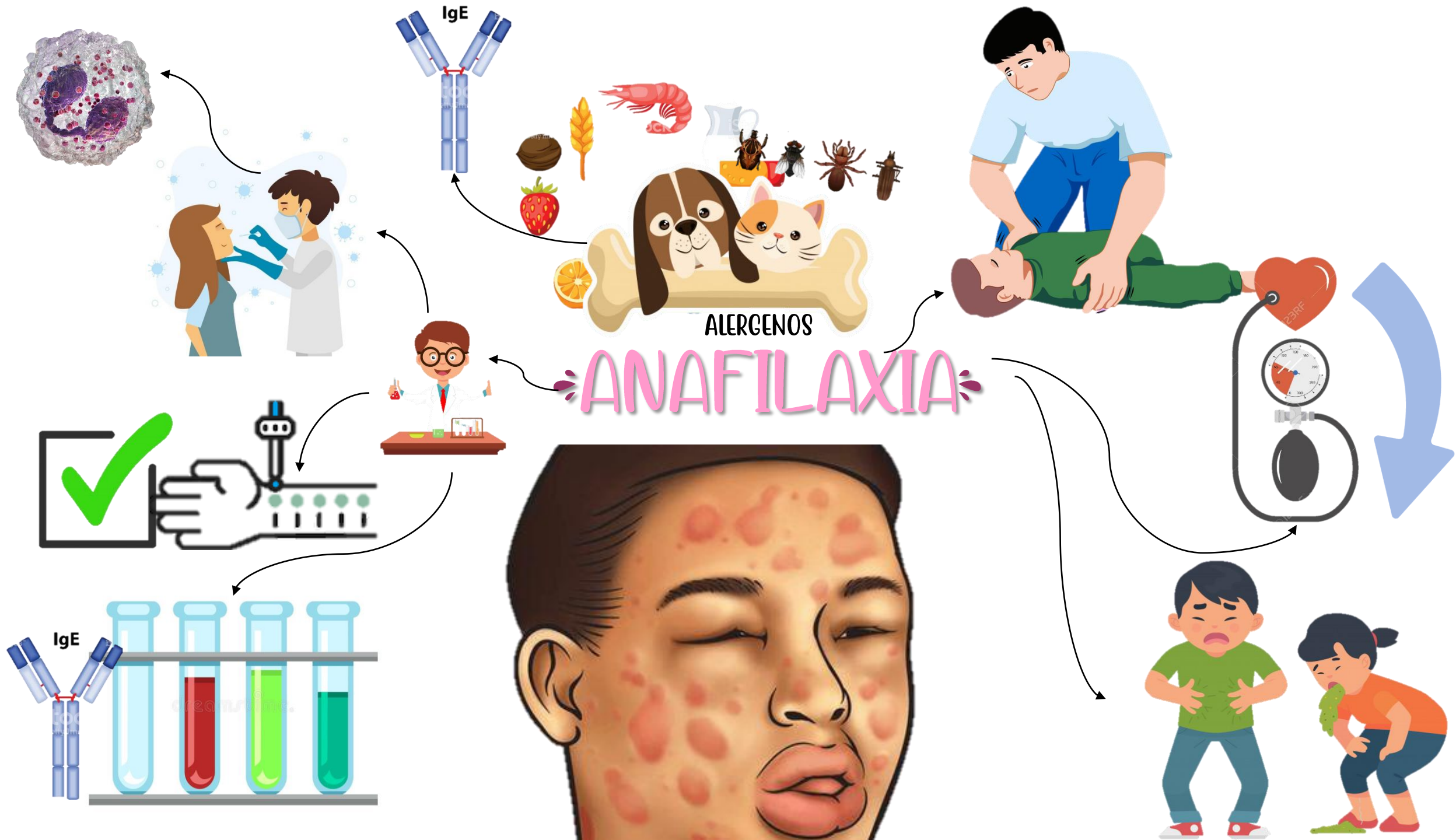

Bibliografía

Rojas, W. et. al. (2015). Inmunología de Rojas, décimo séptima edición. CIB Fondo editorial. Medellín, Colombia.

Murphy, K. et. al. (2009). Inmunbiología de Janeway, séptima edición. Mc Graw Hill.