

# **MAPAS MENTALES**

**Medicina Humana**

**Dra. Indili Julliscer Aguilar**

**PRESENTA:**

**Andrés Alonso Cancino García**

**GRUPO, SEMESTRE y MODALIDAD:**

**4to semestre y grupo B, Inmunología**

**Comitán de Domínguez, Chiapas**

**Fecha: 11/06/2020**

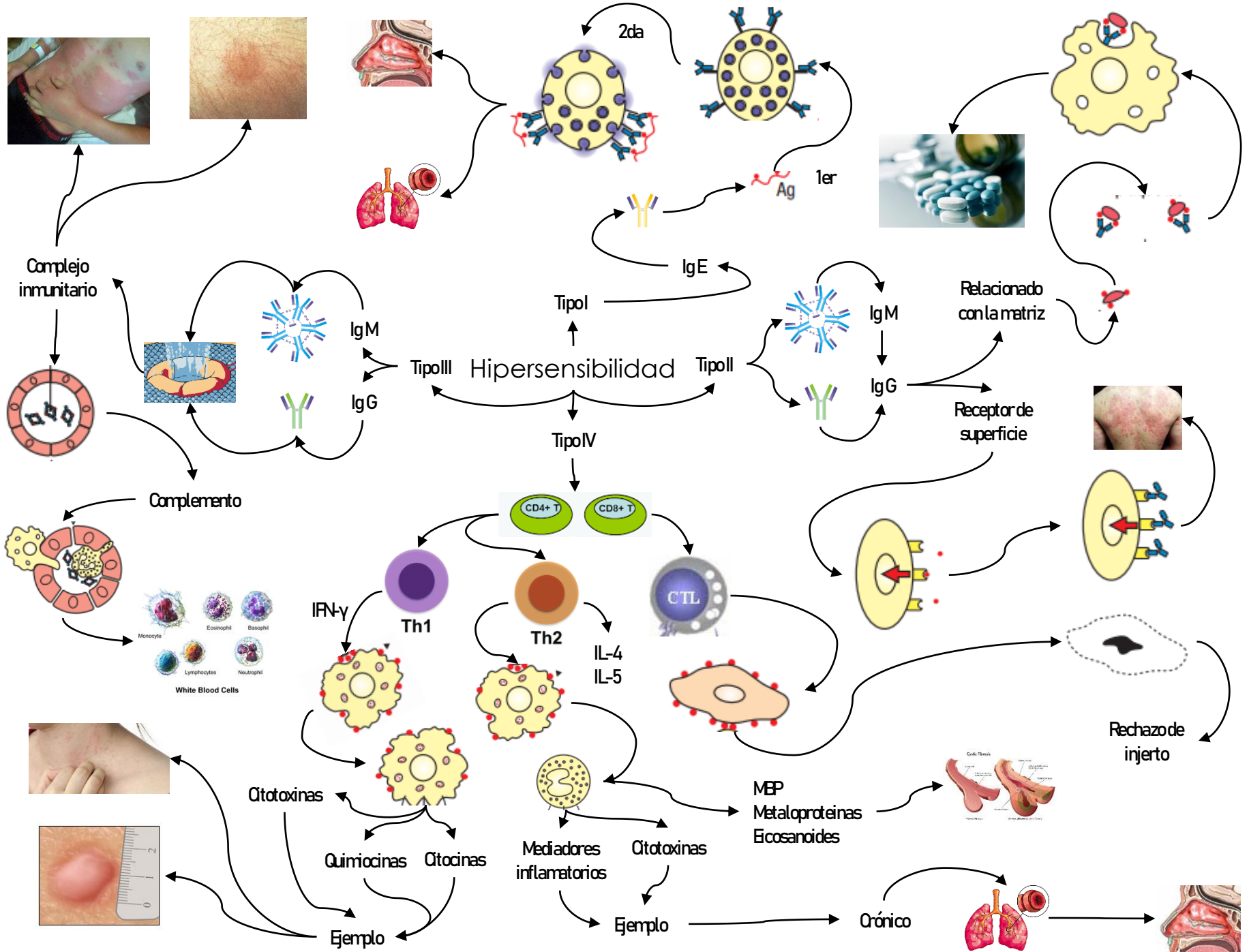

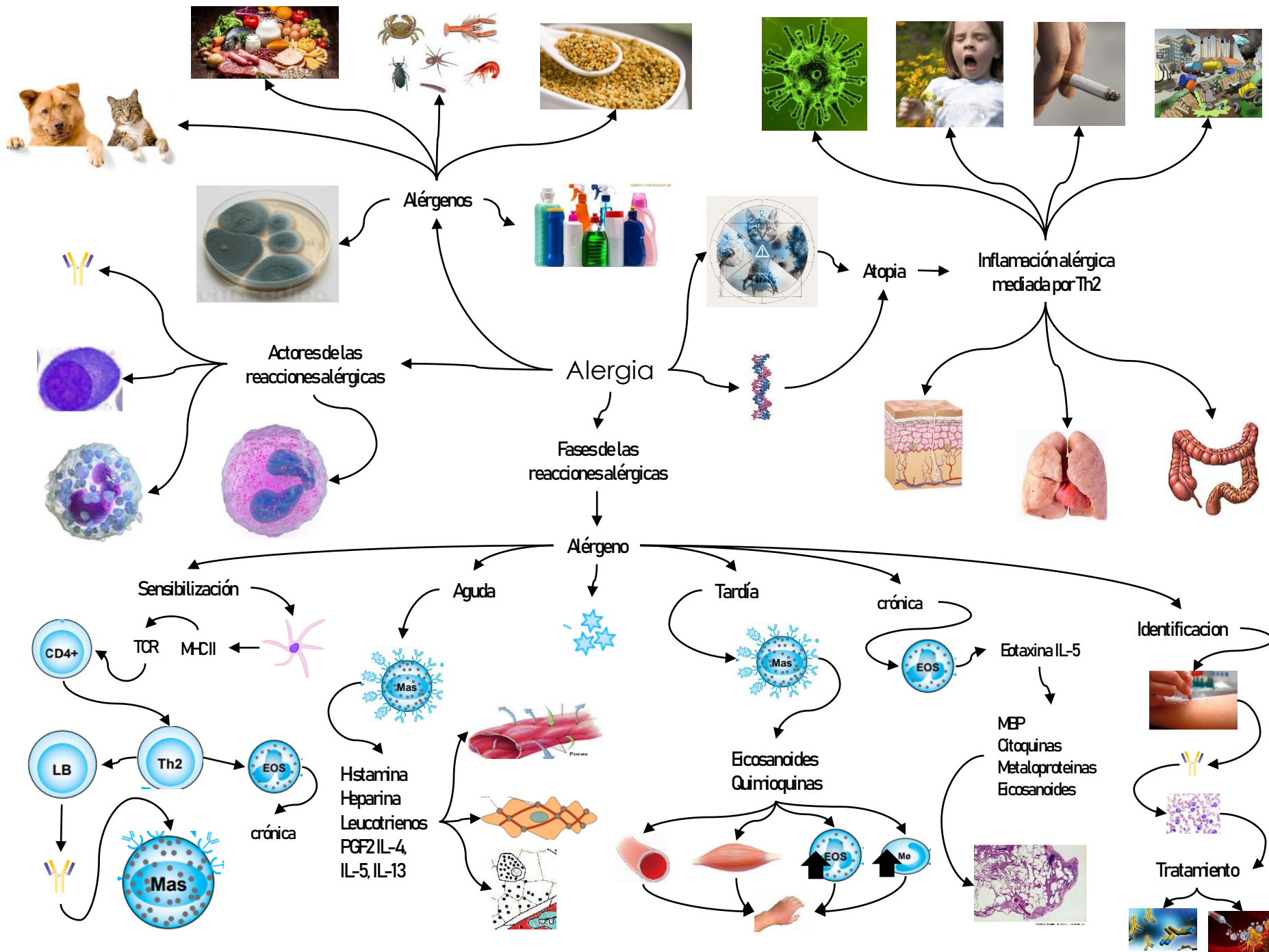

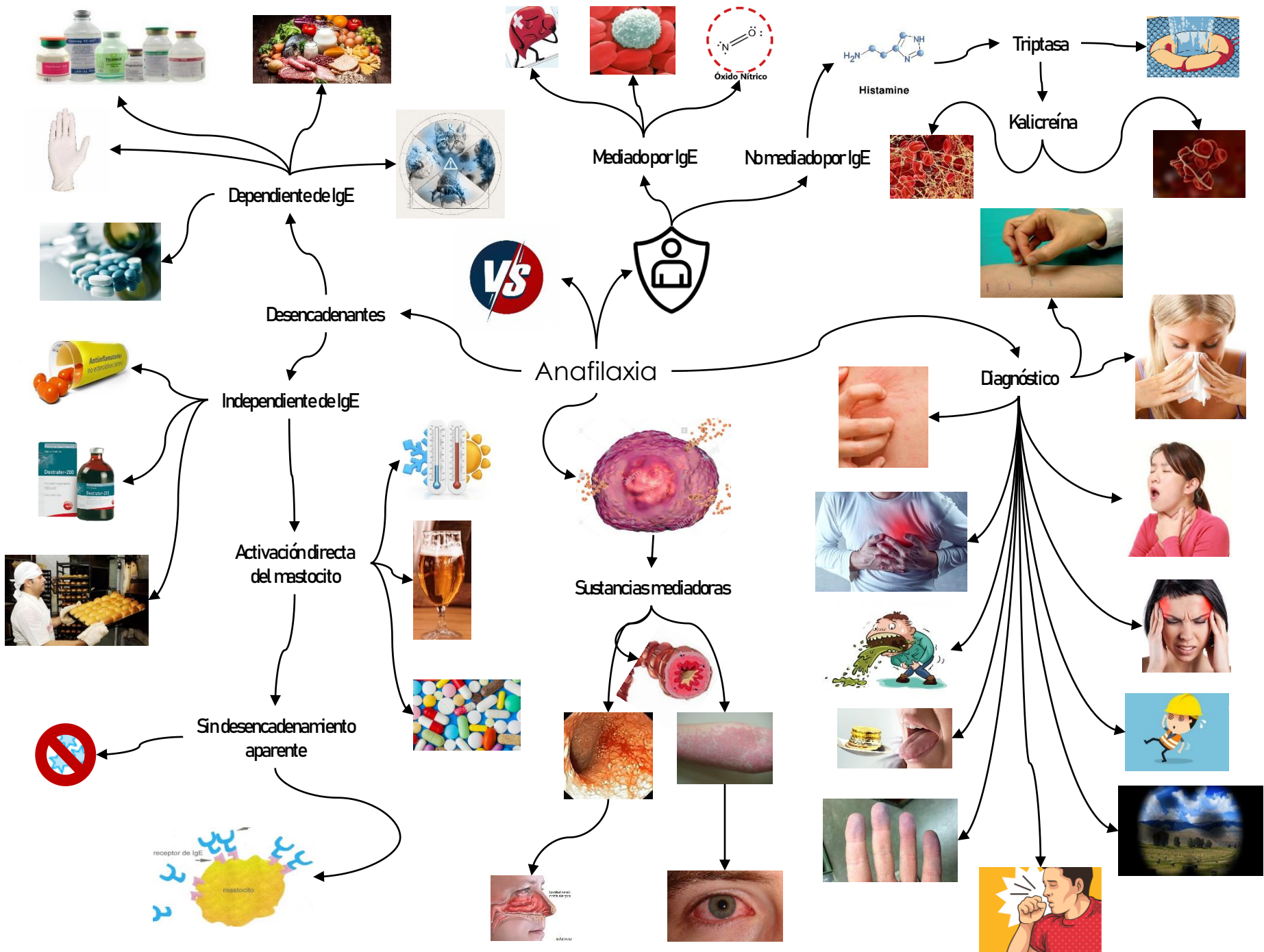

## Bibliografía

Kenneth Murphy, K. Travers, P. Walport, M. (2009). Inmunobiología de Janeway. McGram-Hill. INTERAMERICANA EDITORES. Mexico, D.F.

Rojas, W. Anaya, J. Aristizábal, B. Cano, L. Gómez, M. Lopera, D. (2015). *Inmunología de Rojas*. La corporación para investigaciones biológicas, CIB. Medellín, Colombia.