

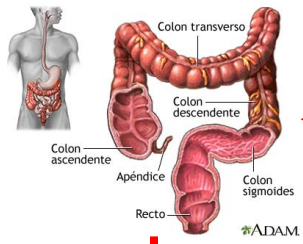

MAPA MENTAL

Materia: Biología Molecular
4° "A"
Alumno: Gómez Albores Roberto
Catedrático: Químico Hugo Nájera Mijangos



afecta



Gen de la poliposis adematosa coli, ubicado en el cromosoma 5q21-q22

Involucra cirugía para extirpar el cáncer, radioterapia y quimioterapia.

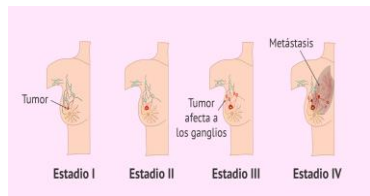

tipo de cáncer que se forma en las células de las mamas.

CÁNCER COLON



INICA

En las células anómalas

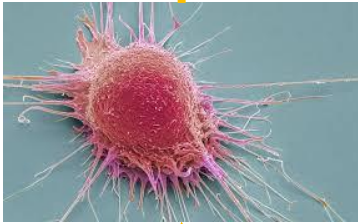

Enfermedad

Diversos tipos de cáncer

se



sin



Destruyen tejidos corporales



Enfermedad de la sangre en la que la médula ósea produce glóbulos blancos anómalos

gen de fusión PML/RARA



Las mutaciones en el ADN de células anormales causan que estas crezcan y se dividan de manera más rápida que las células normales.

Gen PTEN y TP53



Gen BRCA-1 y BRCA-2

Etapificación del cáncer de próstata

