



UNIVERSIDAD DEL SURESTE
CAMPUS COMITAN
MEDICINA HUMANA



NOMBRE:

EDWIN RONALDO MUÑOZ TEJERO

CATEDRATICO/A):

DR. KIKEY LARA MARTINEZ

MATERIA:

MEDICINA FORENSE

TRABAJO:

MAPA ANTROPOLOGIA FORENSE

SEMESTRE:

5to

GRUPO:

A

COMITAN DE DOMINGUEZ A 18 DE JUNIO DEL 2020

INTRODUCCION

El estudio de estos huesos, con el fin de identificar a la víctima, al agresor o las circunstancias que concurrieron en el hecho delictivo, lo puede realizar un médico forense, pero dado que en la mayoría de las ocasiones son necesarios conocimientos especializados, los mismos suelen encargárseles a los antropólogos forense, quedando en este caso el médico forense encargado de mantener las adecuadas relaciones con estos e interpretar al final los resultados obtenidos en unión con los demás datos que obren en las diligencias previas o en el sumario. (PASTOR, 2016)

La labor del médico forense en estos casos, comienza como en todos los casos, por la fotografía de la zona y el levantamiento de planos, croquis o dibujos. Tras la fotografía y la descripción detallada de la zona por estos medios que sirven de referencia para la localización de vestigios, el médico prepara o mandara preparar los embalajes que estime necesarios, bolsas de plástico, cajas de cartón o de madera, material protector, papel, foan, etc. Si en esta labor se va a tardar tiempo, se procederá a tapar los restos con el fin de protegerlo de las inclemencias del tiempo. Preparado los embalajes, procederá a preparar el instrumental que va a necesitar en la extracción de los restos y en su recogida. (PASTOR, 2016)

Las preguntas que suelen realizarse a los antropólogos forenses en relación con el estudio de los huesos son:

- Especie a la que pertenecen los restos; en concreto si corresponden a la especie humana o animal.
- Data de los restos, o, lo que es lo mismo, establecer cuando murió el sujeto.
- A que individuo pertenecen. Se trata en principio de establecer a que grupo pertenece el sujeto, es decir determinar la raza, sexo, edad, talla, aunque en el caso mas favorable se puede incluso realizar una autentica individualización.
- Que circunstancias rodearon la muerte.



Diagrama causa-efecto



Determinación de sexo

FUNCIONES

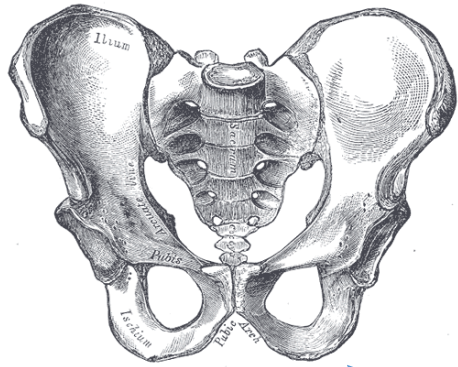
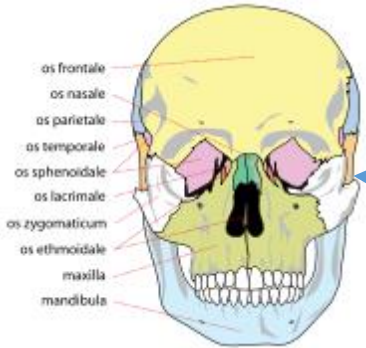
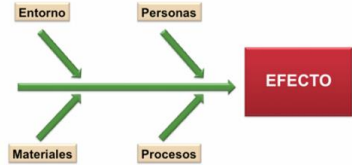
ANTROPOLOGIA FORENSE

Identificación de restos esqueletizados, de posible procedencia humana

Diagnóstico de especie

Eliminar cualquier resto de partes blandas que presente el hueso

Limpiarlos Y esqueletizarlos

Índice medular

Conducto de Havers

Rx, Densiidad

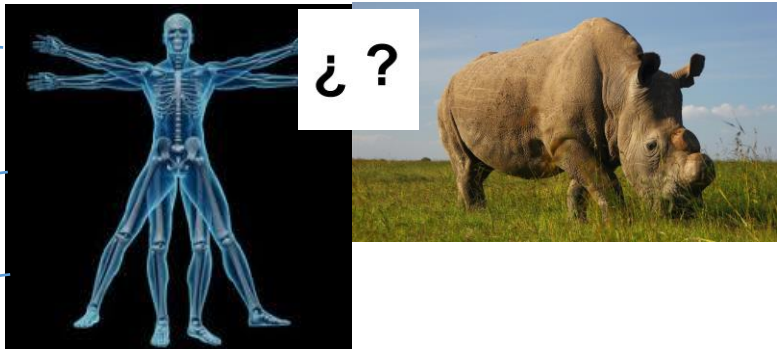

Fotografarlos

Muestra de sustancia adherida

Fauna cadaverica

CONCLUSION

Como nos podemos percatar, podemos concluir la importancia que juega la antropología forense, y sus ramas coadyuvantes que son muchas, por lo que podemos decir que es una materia multidisciplinaria, con la intervención de distintos especialistas todos con un solo propósito la búsqueda de las evidencias que nos puedan orientar a las causas del acto delictivo, teniendo así pocos indicios y de una calidad muy desbastada. Es aquí donde entra en juego la antropología forense, por su alta consistencia e información que puedan brindar los restos óseos.

Para el ámbito medico la importancia de saber la diferencias entre los dos seres comprendidos como mujeres y hombres y cuáles son las características biológicas que nos diferencian uno del otro y así poder ayudar a la procuración de justicia y seguimientos de casos donde no sea posible contar con otros indicios más que el de los restos óseos.

Bibliografía

PASTOR, J. M. (2016). *Manual de medicina legal para juristas*. Santo Domingo: Editora Ortega S.R.L.