

Universidad del Sureste Escuela de Medicina

**Materia:
Medicina forense**

**Alumna:
Daniela del C. García Ramírez**

**Docente
Dra. Kikey Lara Martinez**

**Lugar y fecha
Comitán de Domínguez Chiapas a 26/06/2020.**

Introducción

3

Mapa mental de derecho penal

4

Mapa mental de derecho civil

5-6

Conclusion

7-8

Introducción

La Psicología Forense es una rama de la Psicología que se ocupa del estudio de la conducta del Ser Humano dentro del ámbito legal.

La prueba pericial sirve para dar información de la personalidad y del comportamiento del peritado analizando la salud o patología mental, las causas y las consecuencias al igual que el pronóstico (lesión, daño, secuela) del hecho valorado, con el objetivo de asesorar los profesionales del ámbito legal en la toma de decisiones a partir de evidencias científicas.

Posteriormente, la ratificación del informe pericial en sala Judicial, provee de información clara y concisa al personal legal a cerca de las circunstancias del caso.

El proceso pericial empieza explorando al peritado y a las personas de su entorno más próximo para recopilar toda la información necesaria del proceso, al igual que es necesario estudiar toda la documentación que obra en autos.

El perito debe ser gran conocedor de la técnica de entrevista personal y tener experiencia en el manejo e interpretación de las pruebas psicométricas que administra.

Las pruebas psicométricas son pruebas estandarizadas en población española y reconocidas en la comunidad científica como válidas y fiables. Tales pruebas tienen el objetivo de valorar aquellas áreas de interés del peritado.

El siguiente paso es elaborar el informe pericial que compila toda la información extraída del proceso, el diagnóstico, consideraciones forenses si son necesarias y conclusiones claras que recopilen toda la información obtenida a través del proceso.

El último paso es la ratificación del informe forense en sede judicial, donde se expondrán ante el juez o Tribunal la información contenida en dicho informe y todas aquellas dudas que surjan.

Simonin C. (1963) Medicina Legal Judicial. Cap. II. 2da edición. Editorial JIMS. Madrid, España,. pág. 123-150.

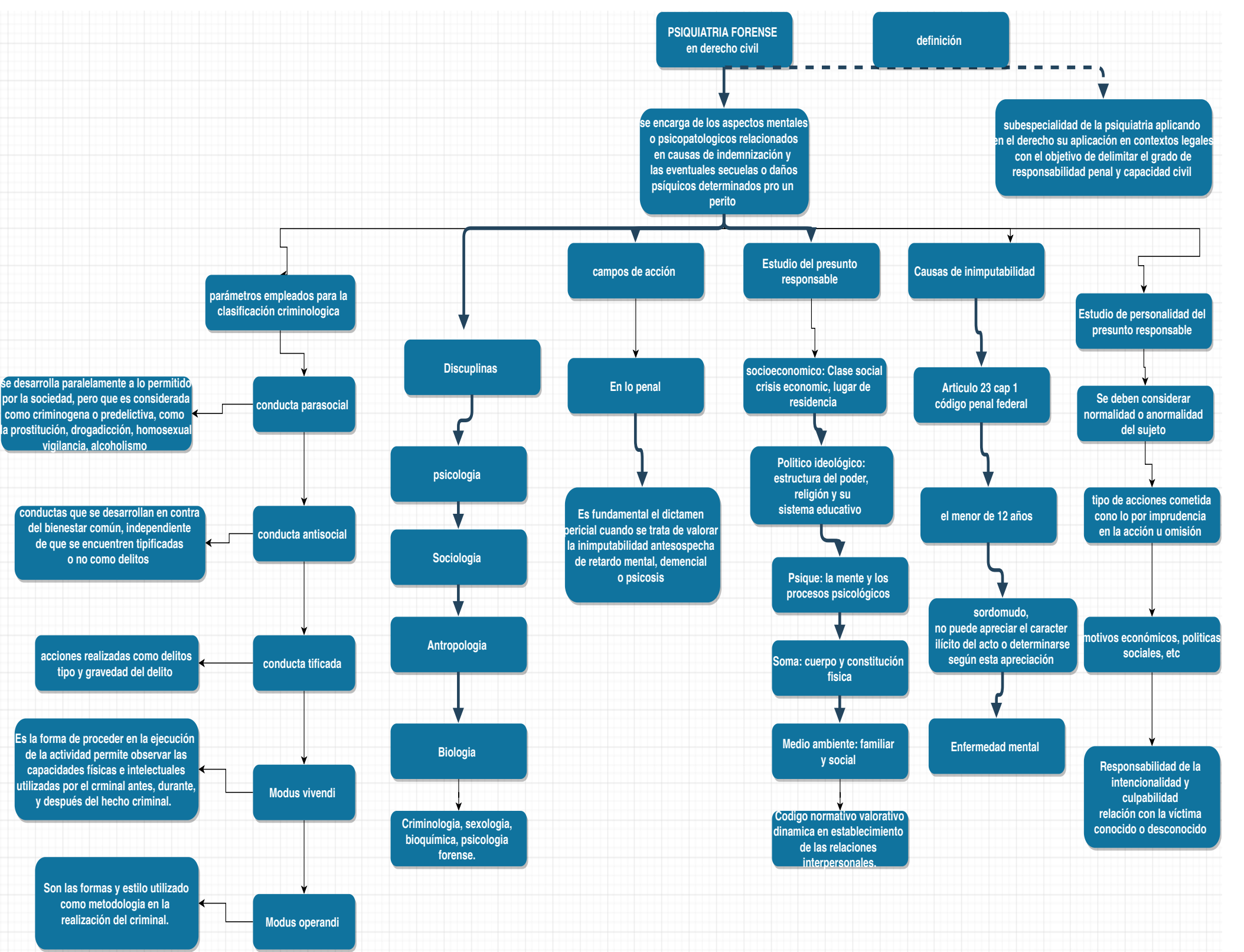

PSIQUIATRIA FORENSE en derecho civil

definición

se encarga de los aspectos mentales o psicopatologicos relacionados en causas de indemnización y las eventuales secuelas o daños psíquicos determinados pro un perito

subespecialidad de la psiquiatria aplicando en el derecho su aplicación en contextos legales con el objetivo de delimitar el grado de responsabilidad penal y capacidad civil

parámetros empleados para la clasificación criminologica

conducta parasocial

se desarrolla paralelamente a lo permitido por la sociedad, pero que es considerada como criminogena o predictiva, como la prostitución, drogadicción, homosexualidad, vigilancia, alcoholismo

conducta antisocial

conductas que se desarrollan en contra del bienestar común, independiente de que se encuentren tipificadas o no como delitos

conducta tipificada

acciones realizadas como delitos tipo y gravedad del delito

Modus vivendi

Es la forma de proceder en la ejecución de la actividad permite observar las capacidades físicas e intelectuales utilizadas por el criminal antes, durante, y después del hecho criminal.

Modus operandi

Son las formas y estilo utilizado como metodología en la realización del criminal.

Disciplinas

psicología

Sociología

Antropología

Biología

Criminología, sexología, bioquímica, psicología forense.

campos de acción

En lo penal

Es fundamental el dictamen pericial cuando se trata de valorar la inimputabilidad antesospecha de retardo mental, demencial o psicosis

Estudio del presunto responsable

socioeconomico: Clase social crisis economic, lugar de residencia

Politico ideológico: estructura del poder, religión y su sistema educativo

Psique: la mente y los procesos psicológicos

Soma: cuerpo y constitución física

Medio ambiente: familiar y social

Codigo normativo valorativo dinamica en establecimiento de las relaciones interpersonales.

Causas de inimputabilidad

Articulo 23 cap 1 código penal federal

el menor de 12 años

sordomudo, no puede apreciar el caracter ilícito del acto o determinarse según esta apreciación

Enfermedad mental

Estudio de personalidad del presunto responsable

Se deben considerar normalidad o anomalía del sujeto

tipo de acciones cometida como lo por imprudencia en la acción u omisión

motivos económicos, políticas sociales, etc

Responsabilidad de la intencionalidad y culpabilidad relación con la víctima conocido o desconocido

PSIQUIATRIA FORENSE en derecho penal

estudia y trata las perturbaciones de la conducta humana se ocupa de de la personalidad toda del enfermo que padece transtorno psicopatológicos que son analizados y explorados por la psiquiatria cli

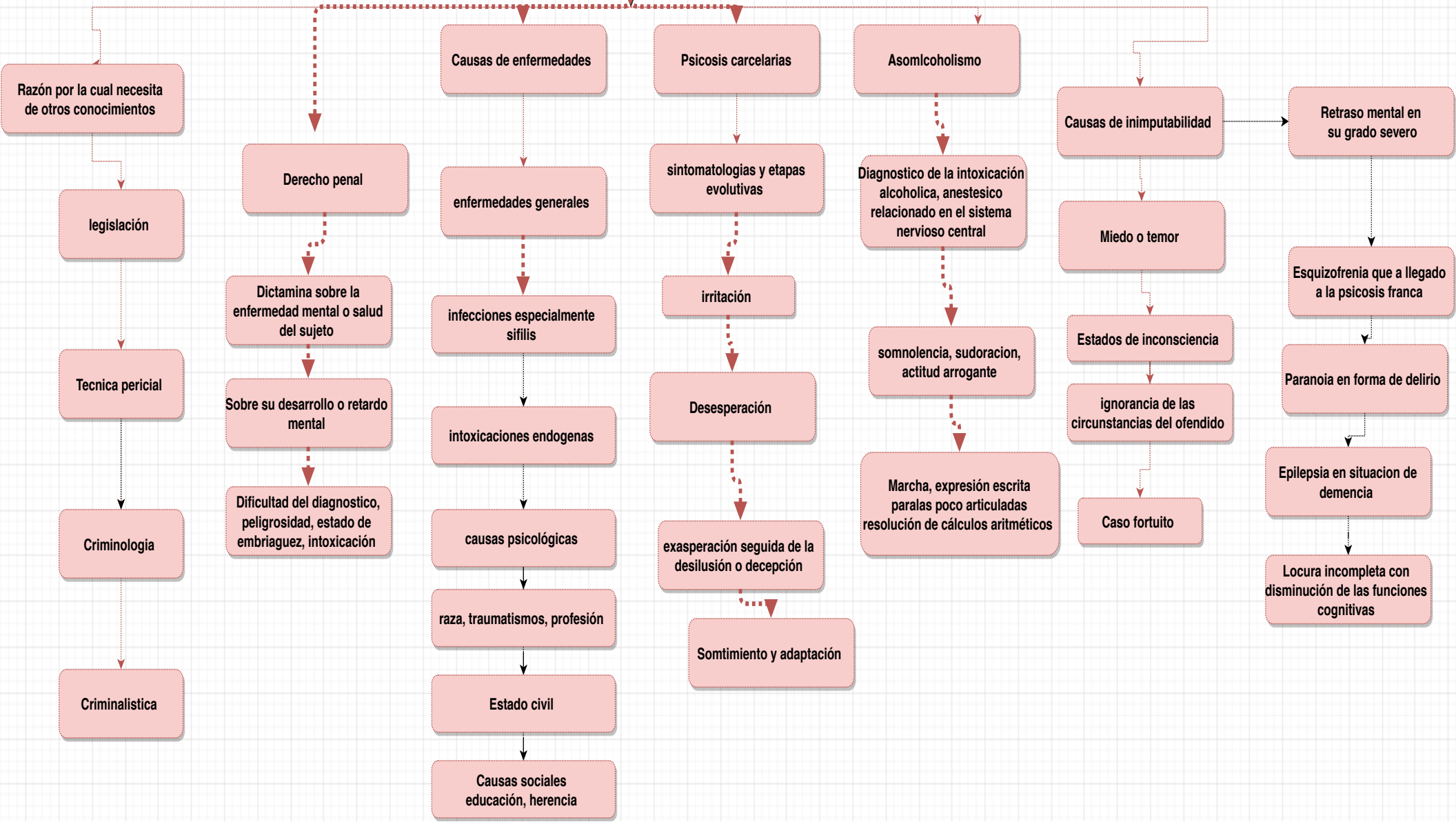

Conclusion

De acuerdo con el trabajo anteriormente mencionado me di cuenta que la responsabilidad como médicos de que en el ámbito de la medicina forense se puede llevar a cabo varios factores que pueden contribuir a la ofmarcion de alteraciones mentales que pueden ocasionar un acto delictivo bajo influjos del alcohol, así como también en dado caso que los pacientescon enfermedades mentales lleguen a presentar algún delito desacuerdo con su inestabilidad psicologica, pueden quedar inimputables ante la ley

Así como también se me hizo de suma importancia, la presnetaciond e las enfermedades mentales de algunas cuales se ven de forma común en el medio, fue un trabajo que me ayudo a poder clasificar y entender mejor las diferencias del derecho civil y del los demás derechos que pueden presentar una persona ante la ley como el derecho penal así mismo entiendo las diferencias de cada una y de que forma se presenta nivel legal

Referencias bibliográficas

ACHAVAL, ALFREDO: (1963) Manual de medicina legal práctica forense, Editorial: Morvin [http://
medicinalegalcuc.blogspot.com/p/bibliografia.html](http://medicinalegalcuc.blogspot.com/p/bibliografia.html)

ALTUBE, JOSÉ LUIS (2003): Manual de técnica pericial para médicos, editorial. Sabines

BELLO JANEIRO, DOMINGO (2007) : Tratado de responsabilidad médica : Responsabilidad civil, penal y hospitalaria,