

Universidad del Sureste

Escuela de Medicina

Nombre:

Erick Alexander Hernández López

Materia:

MEDICINA FORENSE

Tema:

**Mapa conceptual sobre PSIQUIATRÍA FORENSE Y RESPONSABILIDAD CIVIL Y
PSIQUIATRÍA FORENSE Y RESPONSABILIDAD PENAL.**

Dra. Kikey Lara Martínez

Lugar y fecha

Comitán de Domínguez Chiapas a 26/06/2020.

PSIQUIATRIA FORENSE

INTRODUCCIÓN

La presente aportación se refiere a la psiquiatría forense es una rama de la psiquiatría que ayuda a las personas con trastornos mentales que son riesgo para el público, lo que aportara los conocimientos psiquiátricos y psicopatológicos que auxilian en la vertiente practica de aplicación de las leyes y también colabora en el perfeccionamiento y evolución de las mismas (Pérez Pérez, 2013).

La psiquiatría forense y responsabilidad civil requiere en múltiples circunstancias del peritaje psiquiátrico, en este caso los informes periciales giran en torno a la capacidad de los sujetos informados; podemos hablar de dos componentes, la capacidad jurídica como aptitud para ser titular y ser parte en las relaciones jurídicas y por último la capacidad de obrar distinta de la aptitud para ejercitarlos. Según Kraft-Ebing las funciones psíquicas que supone el eje para obrar con conocimiento en un determinado momento.

La personalidad jurídica es una situación jurídica subjetiva, una cualidad o aptitud reconocida por el Derecho al hombre y a ciertas organizaciones sociales. Si persona es el ser humano, sujeto de derecho, y personalidad la condición de persona, también puede entenderse por personalidad la aptitud para ser sujeto de relaciones jurídicas, sujeto de derecho: se es persona, se tiene personalidad.

La psiquiatría forense y responsabilidad penal el asesoramiento en torno de la imputabilidad del inculpado, por tanto, su aplicación sobre el delincuente, la delictogénesis y la consiguiente imputabilidad, entendida como el conjunto de facultades psíquicas mínimas que debe poseer un sujeto autor de un delito para ser declarado culpable del mismo. El hecho de cometer un delito, para que un individuo se responsabilice de dicha acción, hay necesidad de una serie de características psicológicas que lo hagan imputable. (Capacidad de: responder, de la conciencia de sus actos, de su voluntariedad y de la inteligencia) El hecho de tener imputabilidad penal, capacidad de culpabilidad, lleva implícita la responsabilidad de sus actos y por tanto la pena.

En el juicio médico-legal existen actos en las cuales tiene importancia del estado de la capacidad del sujeto para dar consentimiento como el matrimonio, testamentifacción, internamiento en centros, realización de contratos, donación de bienes y patria protestad de los hijos (Pérez Pérez, 2013).

Psiquiatría Forense y Responsabilidad Civil

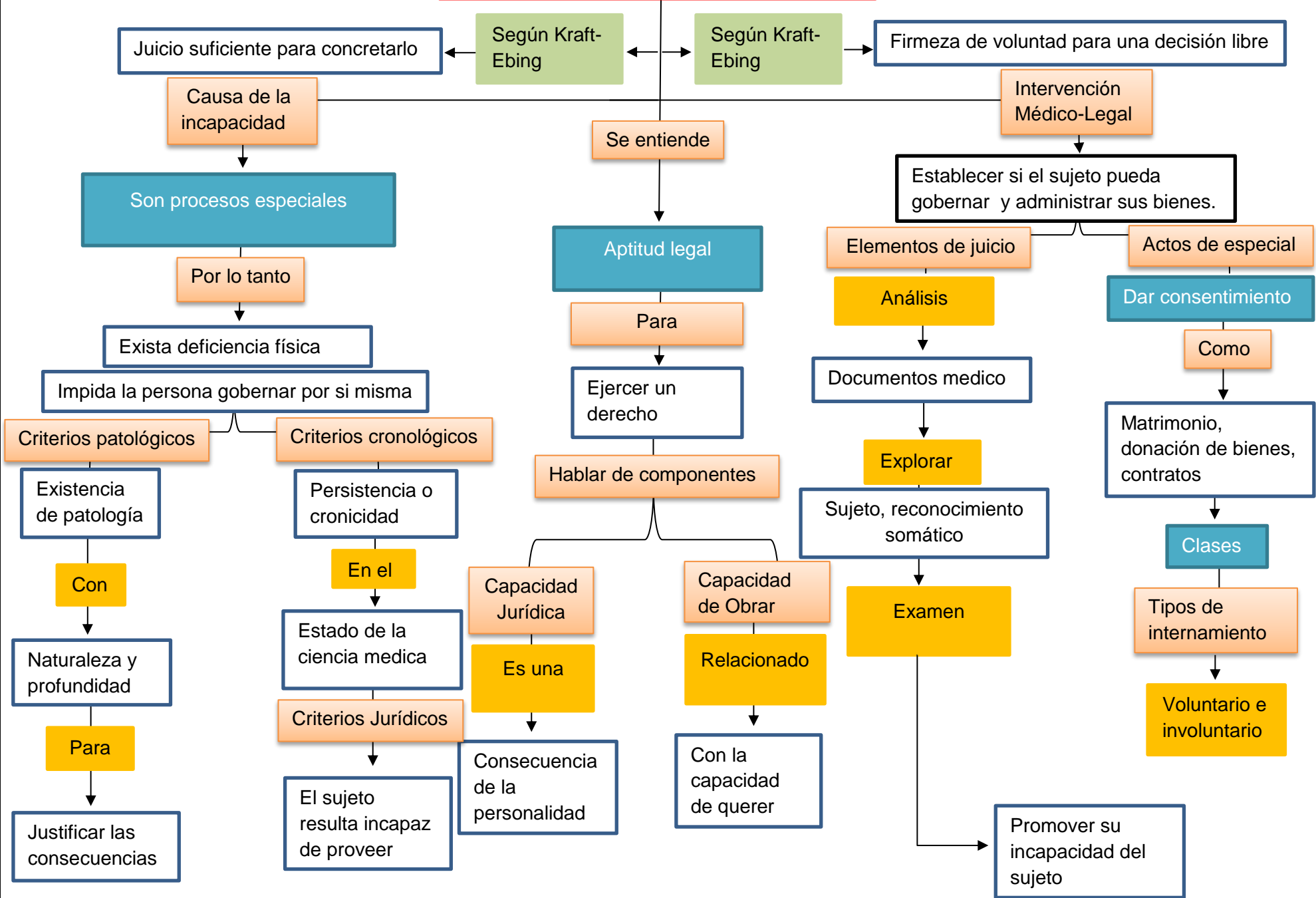

Psiquiatría Forense y Responsabilidad Civil

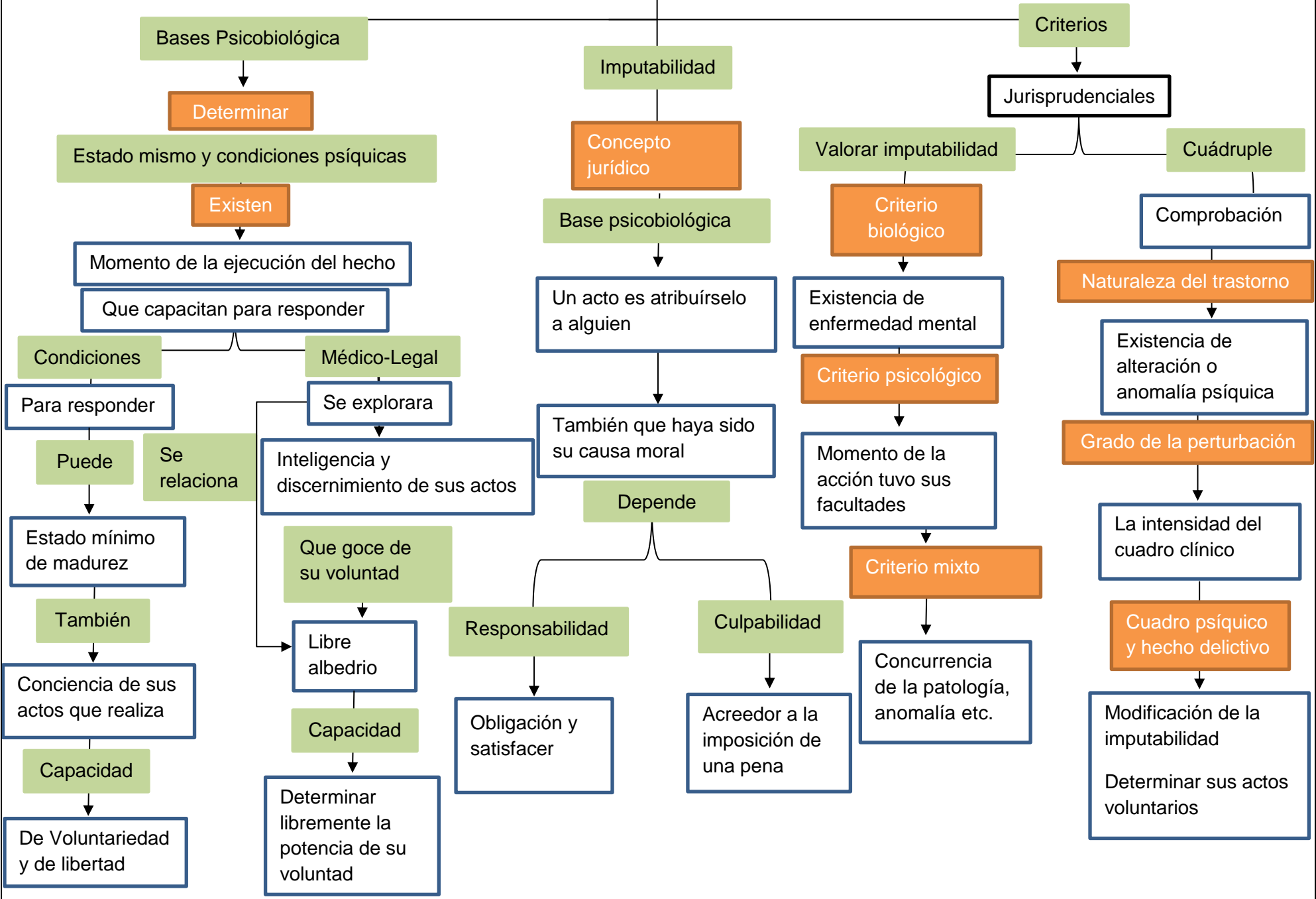

Conclusión

Según la psiquiatría forense es una ciencia que estudia el comportamiento humano, normal y anormal, causado por enfermedades, esta ciencia debe disponer de medios idóneos para conocer, comprender y corregir las muy variadas modalidades de las alteraciones de la conducta, del afecto y del pensamiento e inclusive de la adaptación personal y social, como aquellas características de que el ser humano no son exclusivamente biológicas ni pueden evaluarse únicamente por medios físicos.

La psiquiatría forense como especialidad médica tiene características propias que la distinguen de las demás áreas de la medicina y por lo tanto cuyo campo lo constituyen enfermedades mejor conocidas en cuanto a sus causas, entre ellas las lesiones que las producen, fácilmente identificables en los órganos y los tejidos, o que originan modificaciones bioquímicas y funcionales en el organismo que pueden comprobarse por medio de técnicas de laboratorio o de exámenes de imágenes radiológicas o de ultrasonido y otras pruebas objetivas y concretas.

En el derecho civil va determinar si la persona tiene afectaciones como anomalía deficiencia o enfermedad mental, lo que puede constituir alguna de las causas de restricción de la personalidad jurídica y en cuanto al derecho laboral, para demostrar la existencia de una concausa psíquica en un accidente de trabajo y para valorar como incapacidad una secuela psíquica en un accidente y así también en la investigación de la simulación de enfermedad mental.

En el derecho penal la elaboración de informe sobre el estado de salud mental de un acusado se reconoce el valor de sus actos y si es capaz de actuar conforme a ese conocimiento, en ocasiones valoración del potencial delictógeno y como consecuencia de ello puede inferirse una anulación o una disminución de su imputabilidad, estableciéndose por los juristas la existencia de una eximente completa, incompleta o una atenuante de la responsabilidad criminal.

Fuentes de Información

Pérez Pérez, R. (2013). Psiquiatría Forense. Universitat Oberta de Catalunya, 1-34.

http://openaccess.uoc.edu/webapps/o2/bitstream/10609/75566/5/Medicina%20legal%20y%20forense_M%C3%B3dulo%201_Psiquiatr%C3%ADa%20forense.pdf

Manual de Medicina Legal para Juristas. (2016). Ortega S.R.L.

<file:///C:/Users/Usuario/Desktop/ANTOLOGIA%20FORENSE%202020/Medicina%20Legal%20para%20juristas.pdf>