

Universidad del Sureste

Escuela de Medicina

Materia:

MEDICINA FORENSE

Actividad:

Mapa antropología forense

Alumno:

Carlos Alejandro Trejo Nájera

Docente:

Dra. Kikey Lara Martínez

Lugar y fecha

Comitán de Domínguez Chiapas a 19/06/2020.

INTRODUCCION

Es el estudio de los fenómenos antisociales, desde una perspectiva biológica y social. Desde un enfoque criminológico, la antropología se divide en dos grandes campos: La Antropología Física, que trata la evolución biológica y la adaptación de los criminales y de los aspectos del desarrollo físico de éstos, y la Antropología Social o Cultural que se ocupa de las formas en que los criminales viven en sociedad, la manera en la que se adaptan; es decir, las formas de evolución de su lengua, cultura y costumbres.

Estudio del hombre delincuente efectuado con los mismos métodos, con los que la antropología general estudia al hombre normal, es decir, utilizando y desarrollando nociones de anatomía, fisiología, psicología, etnología, demografía, filología... Es toda la antropología general, aplicada al estudio del hombre, normal o anormal, en cuanto a su actividad delictiva. Ciencia de las causas y de los efectos auto individuales del delito.

Es la rama de la antropología física que con fines forenses estudia restos óseos humanos y su entorno. Incluye además del proceso de identificación (sexo, edad, filiación racial, talla y proporciones corporales, rasgos individuales), la determinación de las causas y circunstancias de muerte.

Rama de la antropología física, que aplica sus conocimientos, métodos y técnicas para la identificación de cadáveres esqueletizados o que aún presentan restos de tejido blando y que han perdido sus rasgos fisonómicos. Se aplica como sistema de identificación humana en casos de cadáveres en avanzado estado de putrefacción, en restos esqueletizados completos o fragmentados, en miembros anatómicos desmembrados y en catástrofes.



Maceración acuosa

Maceración con sustancias químicas

Estudio dental para determinación de edad

Determinación de la talla

Esquelitización de restos óseos



- Instrumentos
- Antropómetro
 - Calibre o pie de rey
 - Cinta métrica
 - craneoforo
 - Compas de espesor
 - Tabla osteometrica
 - paralelografo

Antropología forense

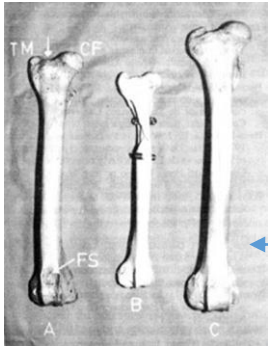

Huesos largos

Pelvis

Diagnóstico de sexo

Cráneo

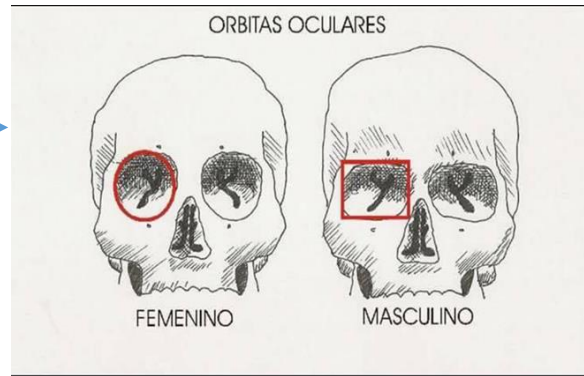
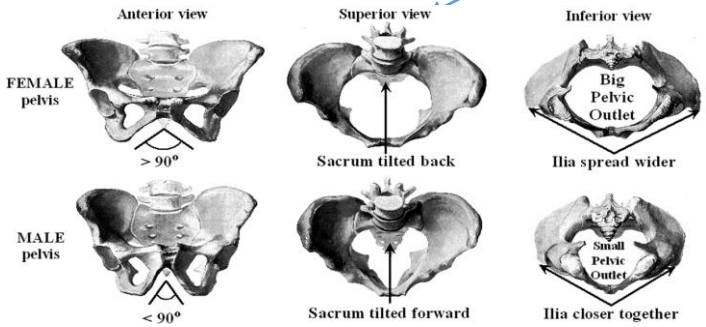

CONCLUSION

Es de gran importancia conocer este tipo de disciplina ya que como médicos es bueno informarse de todo y de las características que cada resto óseo tiene, ya que son estos los de mayor precedencia, es decir los restos que más nos dan una pauta a saber el sexo o la talla así como también el sexo de la víctima.

Es por eso también que tenemos que saber que esta disciplina que se ocupa de la investigación y desenvolvimiento teórico de los factores primordialmente biológicos, que intervienen en la génesis de la personalidad antisocial y de la delincuencia, como factores predisponentes y potencialmente activables, en la interacción sociocultural, sean hereditarios, constitucionales o adquiridos.

Fuentes de información

- Manual de Medicina Legal para Juristas. (2016). Ortega S.R.L.