



**UNIVERSIDAD DEL SURESTE**

**HISTORIA NATURAL DE LA ENFERMEDAD**

**Presenta: Adriana Bermúdez Avendaño**

**Materia: INFECTOLOGÍA**

**Doctor: Gerardo Cancino Gordillo**

**Grado: 6to**

**Grupo: B**

**Comitán de Domínguez Chiapas a 08 junio del 2020.**

H

I

S

T

O

R

Í

A

# Natural de la brucela

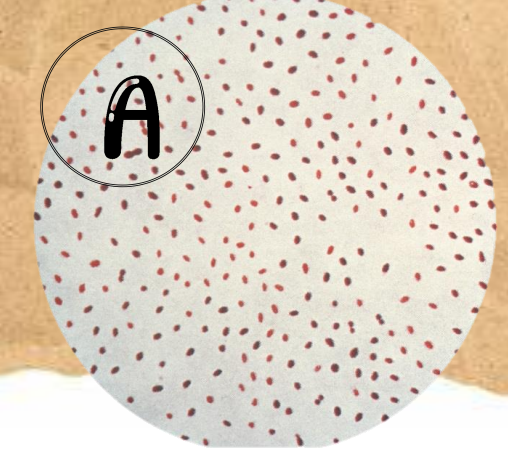

## Período prepatogénico

## Período patogénico

Agente	Húésped
<i>B. Mellitensis</i>	Animales
<i>Albortus, Suis,</i>	Humanos
<i>Ovis, Canis</i>	
Bajas temperaturas	
Ganaderos	
Cazadores	
Veterinarios	



Infecciones, inmunodeprimidos, enfermedades crónicas.

### Síntomas:

- Fiebre
- Cefalea
- Debilidad
- Diaforesis
- Artralgias
- Malestar general

- Adenopatías
- Hepatomegalia
- Meningitis
- Encefalitis
- Endocarditis

### Muerte

Periodo de incubación: 5 días-meses

## Prevención primaria

## Prevención secundaria

- Fomento a la salud
- Educación para la salud
- Vacunación
- Educación alimentaria

- Evaluación clínica.
- Coombs.
- Rosa de bengala.

- Diagnostico precoz.
- Tratamiento oportuno.

- Antibióticos
- streptomycin

