



Universidad del Sureste
Escuela de Medicina

“Quemaduras”

Presenta la alumna:
María de Jesús Peñaloza Landa

6to semestre grupo B

Docente: Dr. Luis Mauricio Jiménez Ortega
Materia: Pediatría

Comitán de Domínguez, Chiapas, 05 de junio de 2020

QUEMADURAS

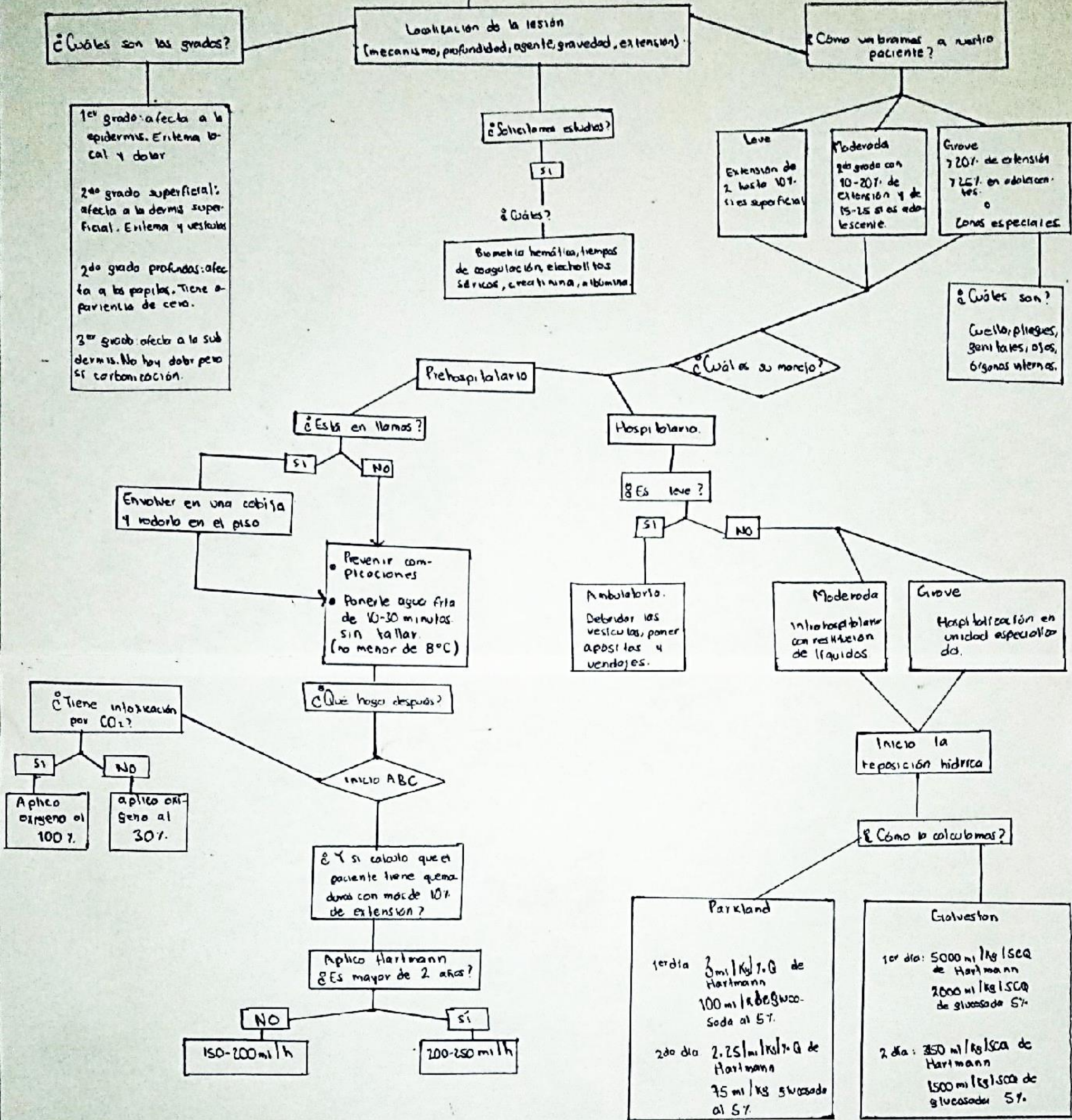

Se considera que 50% de extensión es el máximo que puede aplicarse a las fórmulas para calcular la reposición.
 %Q = porcentaje de extensión de la quemadura. SCQ = metros cuadrados de superficie corporal quemada.