



# **UNIVERSIDAD DEL SURESTE**

## **ESCUELA DE MEDICINA**

**“Nutrición enteral y gastrostomía”**

**Javier Octavio Guillén Narváez**

**“Técnicas quirúrgicas”**

**Semestre: 6°**

**Grupo: “A”**

**Dra. Kikey Lara Martínez**

**Comitán de Domínguez, Chiapas junio 2020.**

## Introducción

En este trabajo presentarán los puntos importantes en la nutrición enteral que se le realiza a un paciente que necesita alimentación y este no puede alimentar por la vía oral como todos lo hacemos, la nutrición enteral también tiene más usos, en los diferentes casos que se prescribe se aplican técnicas distintas entre sí, y esto depende de distintos factores que se pueden ver involucrados a la hora de la elección de como es que se le administrara la alimentación al paciente.

En esta ocasión la manera en que se presentara es por medio de un trabajo con estructura de una supernota, la cual para mi es una nueva manera de trabajar, pues como tal es innovadora y llamativa a la vista del lector, y eso promoverá el interés en este mismo, y así poder continuar con la lectura. De la misma manera es de suma importancia conocer las diferentes técnicas de nutrición enteral que existen en la actualidad.

Por eso puedo decir que obtener el conocimiento de estas técnicas será de gran utilidad en un futuro cuando se necesite poner en práctica los conocimientos adquiridos en nuestra formación académica, y de esta manera poder colaborar de la mejor manera posible en cuanto se necesite nuestro apoyo o como tal nuestro conocimiento de estas técnicas de alimentación.

Es muy importante tener en cuenta las distintas técnicas de alimentación, así como también tener muy presente las características de cada una de estas, pues como tal estas tienen indicaciones muy similares, pero en algunos casos puede que se opte por otra técnica, también es importante conocer el tiempo que debe de tardar cada alimentación, el cambio de la sonda, la elección de que procedimiento es el que mas le conviene al paciente en cuanto a la patología que se esta tratando

# Nutrición enteral y gastrostomía

## Indicaciones

Disfagia  
seria



Quemaduras  
extensas

Coma  
profundo



Traumatismo  
cervical



Cirugía  
maxilofacial



Obstrucciones  
bucofaríngeas

## Contraindicaciones



Obstrucción  
intestinal



Íleo  
dinámico



Diarrea  
grave



Fístulas  
enterocutáneas

Pancreatitis  
aguda



## Sonda nasogástrica

Sonda Levin  
8-10 F



Medida Nariz-  
lóbulo-A. xifoides



Gel  
lidocaína

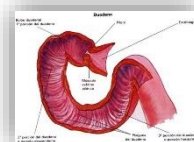

Si es duodeno  
+25cm



Cambio  
c/6días

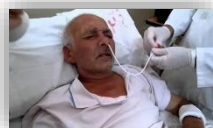

## Gastrostomía

>6 semanas



Fuente  
luminosa

Gastroscopio

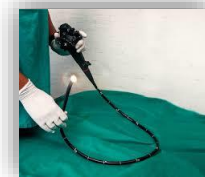

Catéter

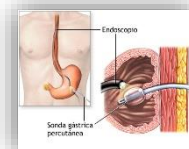

Sutura

A través de  
pared  
abdominal

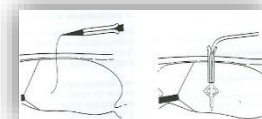

## **Conclusión**

Como conclusión puedo decir que las técnicas de alimentación enteral que se presentaron son de gran importancia en el conocimiento de un médico pues como se menciono anteriormente, son de gran importancia para los pacientes que necesitan alguna de estas técnicas de alimentación para poder adquirir los nutrientes necesarios para una persona, y por lo cual se debería tener el mejor conocimiento de estas para saber de que manera actuar ante una situación en la que se necesite.

Al utilizar esta manera nueva de trabajar también aprendemos y tenemos más opciones de realizar un trabajo en un futuro, y por lo cual es de mucha ayuda, asi como esta manera es muy ilustrativa al igual de fácil de entender, claro teniendo las bases de conocimiento sobre el tema, pues como tal serviría de repasado para que en un futuro se necesite refrescar estos conocimientos, sería de gran apoyo como trabajo práctico

Fuente bibliográfica

Archundia A. (2014). CIRUGÍA 1. EDUCACIÓN QUIRÚRGICA. México. Quita edición. MCGRAW-HILL INTERAMERICANA EDITORES.