



UNIVERSIDAD DEL SURESTE

MEDICINA HUMANA

ASIGNATURA: CLINICAS DE PEDIATRIA.

CATEDRATICO: Dr. JIMENEZ ORTEGA LUIS MAURICIO.

Dibujos de cardiopatías.

Alumno:

HÉCTOR ALEJANDRO TRUJILLO CORDERO.

7° SEMESTRE GRUPO "A"

TURNO MATUTINO

COMITAN DE DOMÍNGUEZ, CHIAPAS A 30 DE JUNIO DEL 2020.

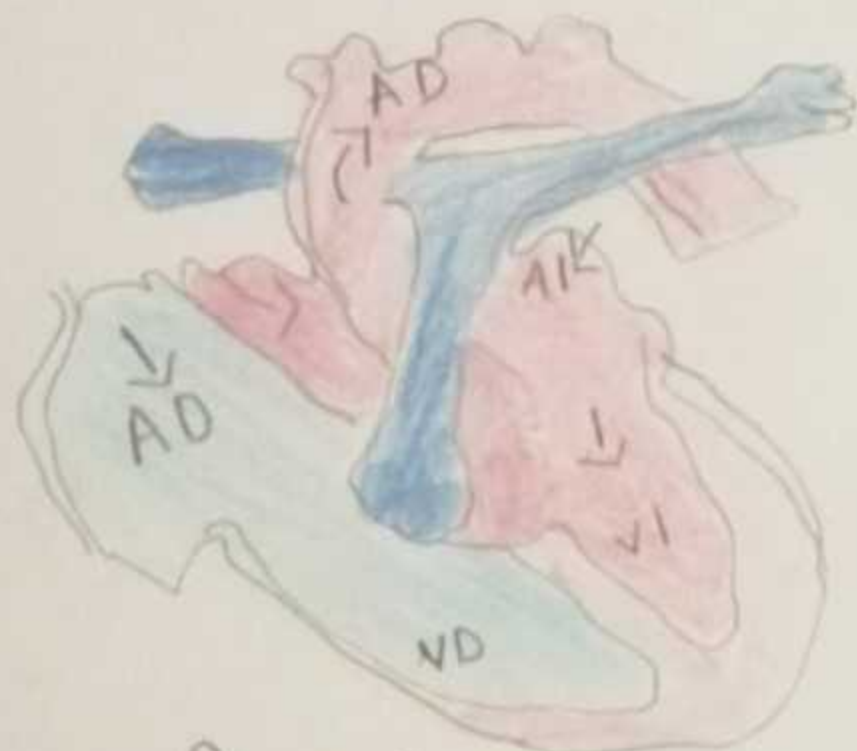

Comunicacion interventricular



Defectos del canal
auriculo ventricular

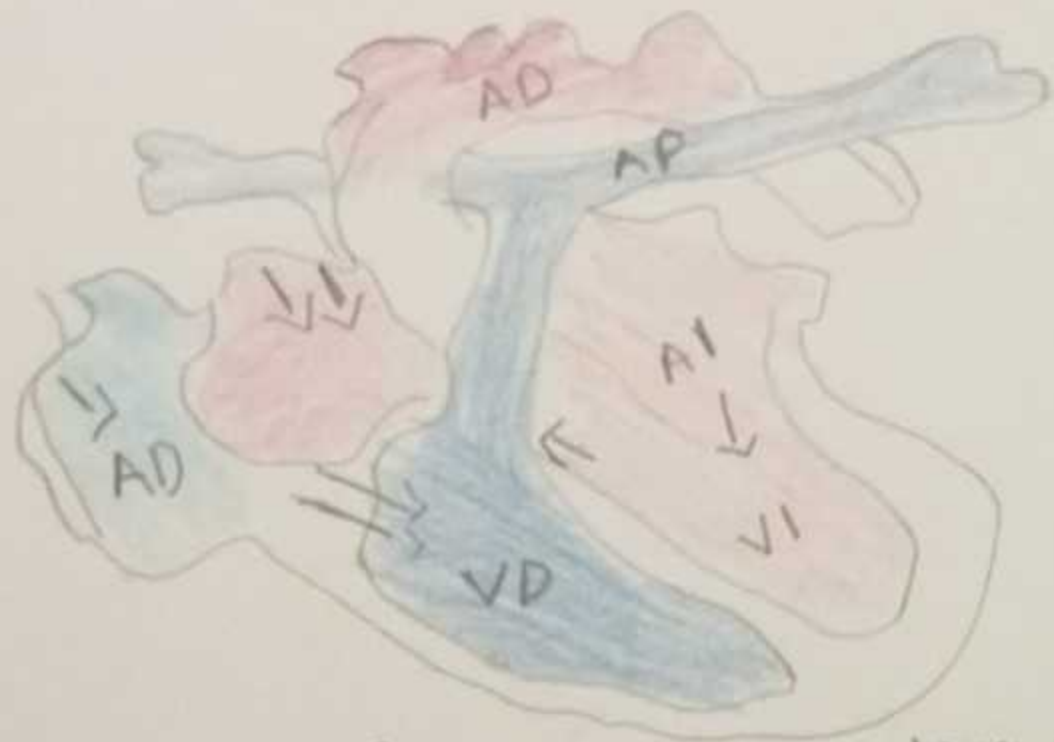

Comunicación interauricular



Conducto arterioso
persistente

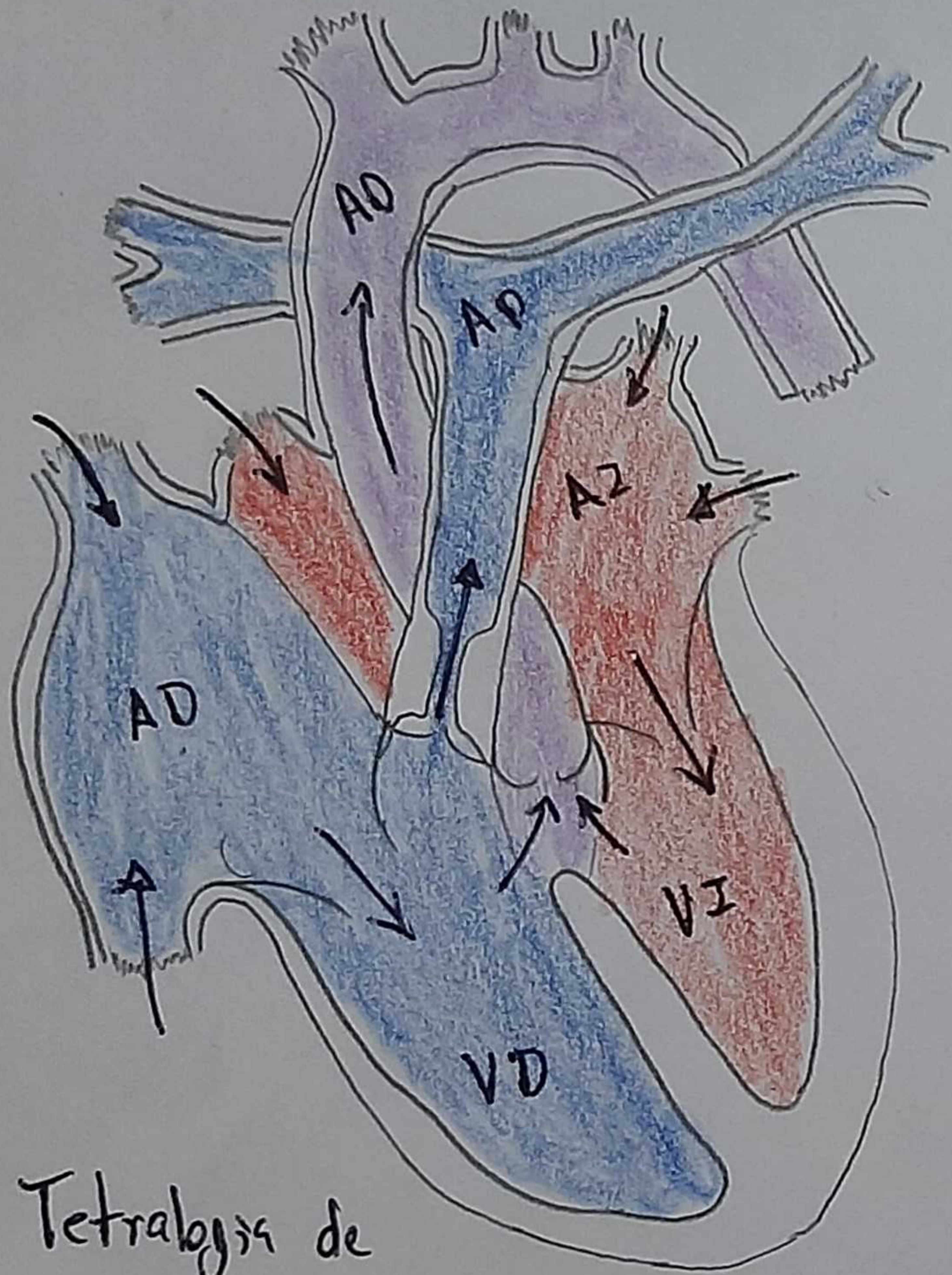

Tetralogía de Fallot

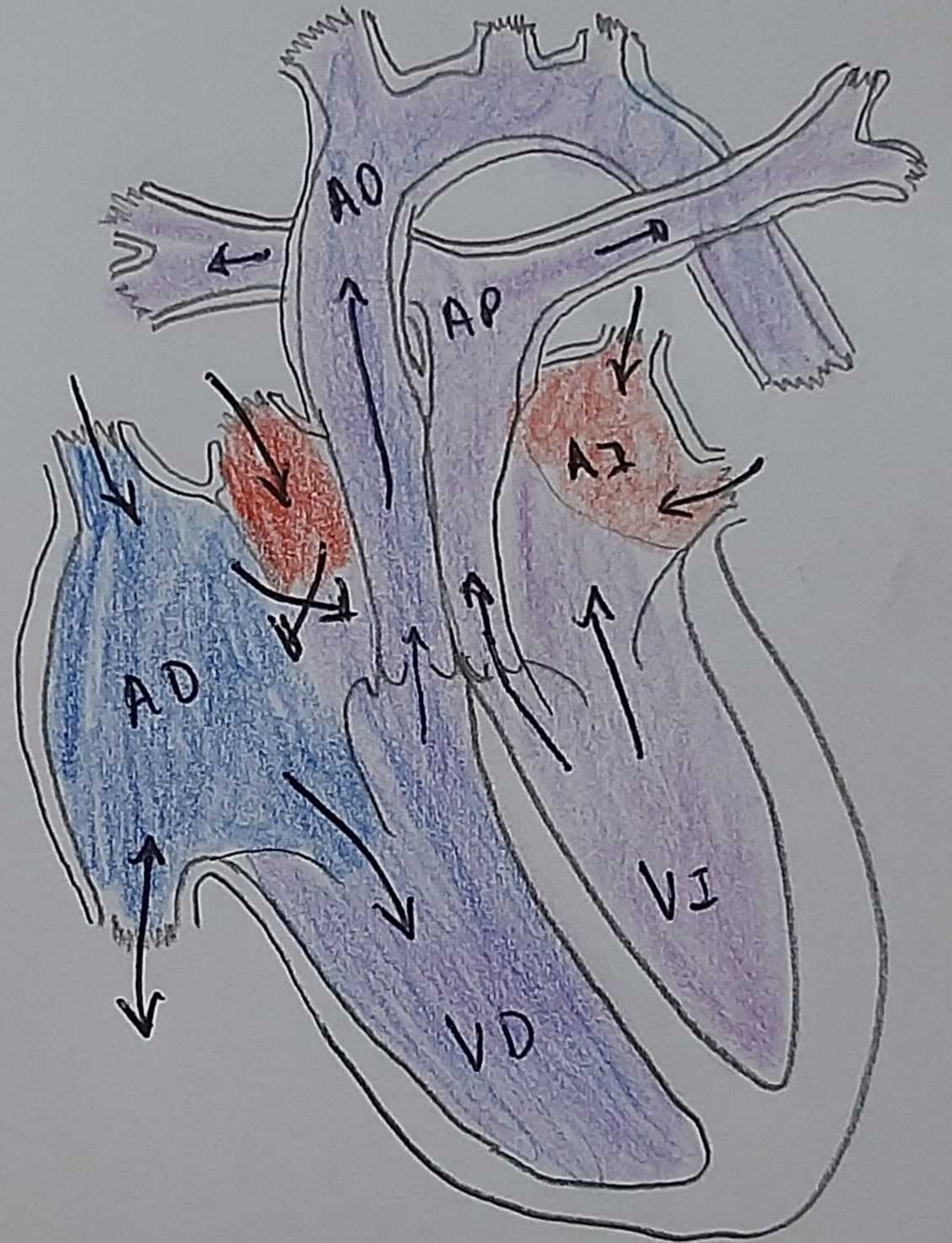

Transposición de los Grandes vasos.