

DIAGNOSTICO COMUNITARIO

Catedrático: Dr. Cecilio Culebro Castellanos

17. Alina Anahíd Utrilla Moreno

Materia: Salud Publica II

Grado: 2° Grupo: "A"

Comitán de Domínguez, Chiapas a 4 de mayo de 2020

Comunidad

“Un grupo de individuos que viven en una zona geográfica determinada, comparten la misma cultura, valores y normas y están organizados en una estructura social, conforme al tipo de relaciones que la comunidad ha desarrollado a lo largo del tiempo”.



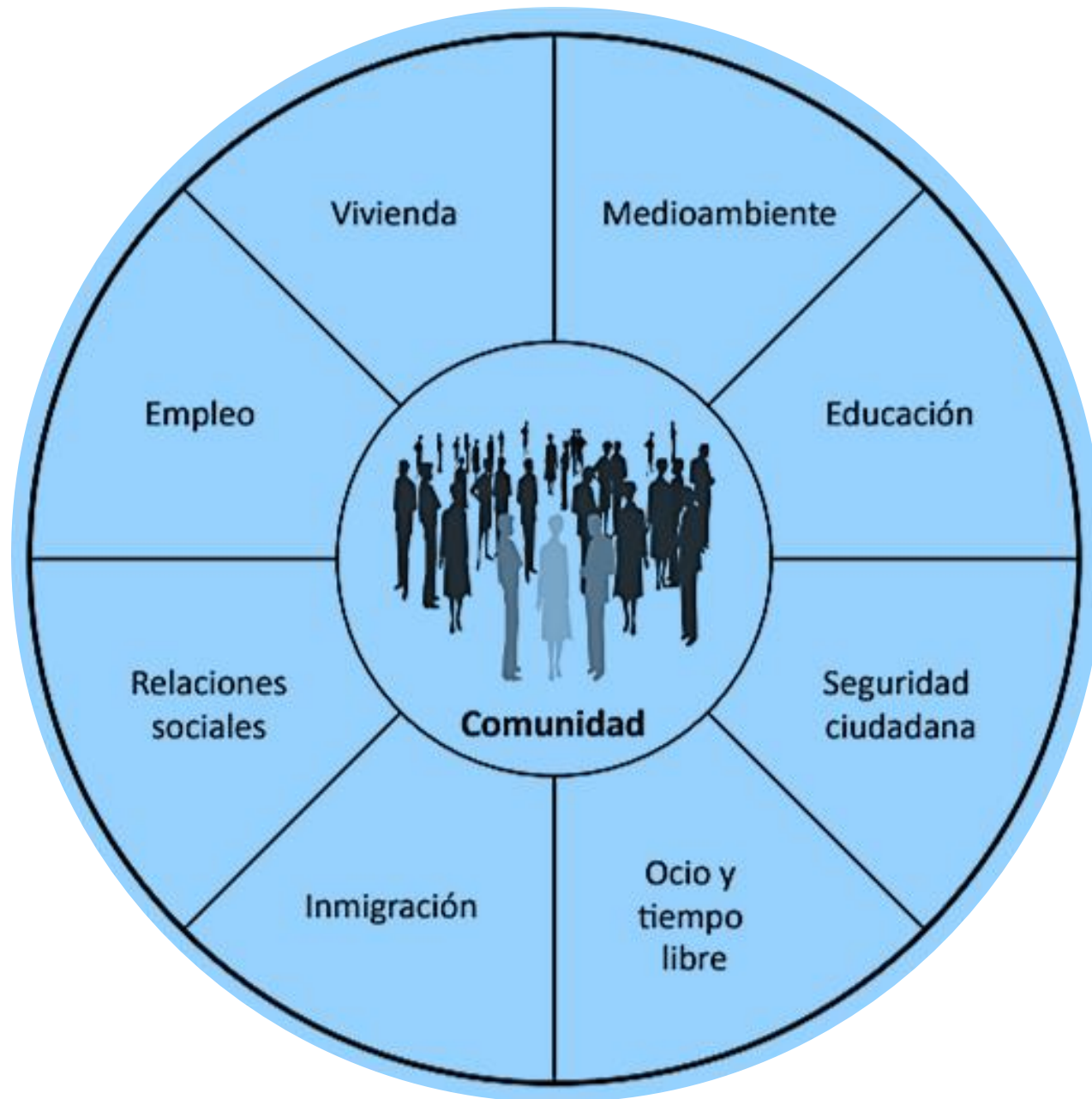

Índice:

1. **Historia**
2. **Autoridades auxiliares**
3. **Delimitación y factores determinantes**
4. **Áreas naturales protegidas**
5. **Localización, flora y fauna**
6. **Extensión**
7. **Atractivos del lugar, danzas**
8. **Población**
9. **Determinantes sociales**
10. **Rezago social**
11. **Escolaridad**
12. **Salud**
13. **Daños a la salud**
14. **Recursos y servicios**
15. **Propuestas**

DIAGNÓSTICO DE COMUNIDAD LAS MARGARITAS

HISTORIA

fue erigida en pueblo y cabecera municipal mediante decreto del 9 de diciembre de 1871, promulgado por José Pantaleón Domínguez, Gobernador del Estado. El 24 de marzo de 1981, la cabecera municipal fue elevada al rango de ciudad por decreto promulgado por el gobernador Juan Sabinés Gutiérrez (CEIEG, 2019). Toponimia. Existe un comentario popular que el nombre lo lleva en honor a tres bellas mujeres llamadas Margarita, que vivían en esta comunidad.



AUTORIDADES AUXILIARES



FACTORES Y DETERMINANTES

en la población rural continúan prevalecen las de naturaleza transmisible, destacan las respiratorias agudas, intestinales y urinarias, parasitosis intestinales y extraintestinales; agravados por las deficiencias nutricionales que acentúan la severidad de las enfermedades en la población más vulnerable

No.	Causa	Tasa*
1	Infecciones respiratorias agudas	13.123.02
2	Infecciones intestinales	3.398.26
3	Infección de vías urinarias	2.087.87
4	Amibiasis intestinal	804.26
5	Paratifoidea y otras salmonelosis	455.36
6	Otitis media Aguda	434.29
7	Otras helmintiasis	366.50
8	Candidiasis urogenital	365.97
9	Diabetes mellitus 2	268.04
10	Hipertensión arterial	266.92
11	Conjuntivitis	262.25
12	Gingivitis y enfermedad periodontal	231.98
13	Vaginitis Aguda	180.20
14	Tricomoniasis Urogenital	161.44
15	Herida de la cabeza	158.98
16	Ascariasis	140.36
17	Desnutrición leve	132.89
18	Escabiosis	123.97
19	Asma y estado asmático	119.47
20	Otras infecciones intestinales	115.87

ÁREAS NATURALES PROTEGIDAS

Lago Miramar se localiza en las montañas del oriente.

Características Selva alta.. existe una amplia variedad de flora v fauna en este sitio, propuesta para su conservación. Se encuentra dentro de la Reserva de la Biosfera Montes Azules



Las Margaritas
Río Santo Domingo
Centro Ecoturístico Xbulanja

LOCALIZACIÓN

Se localiza en los límites del Altiplano Central y de las Montañas del Norte, predominando el relieve montañoso.

Limita al norte con los municipios de Ocosingo y Altamirano, al sur con los municipios de la Independencia, Maravilla Tenejapa y la República de Guatemala, al este con Ocosingo y al oeste con los municipios de Chanal y Comitán.



PRINCIPALES ESCOSISTEMAS FLORA Y FAUNA

Flora

La vegetación es de selva alta en la primera zona climática y de bosque pino-encino y está constituida por flor del Carmen, frijolillo, memela, hule, jimba, romerillo, ciprés, sabino, manzanilla y roble.



Fauna

La fauna del municipio está constituida por una gran variedad de especies de las cuales las más sobresalientes son: masacuata, iguana de ribera, tortuga plana, zopilote rey, armadillo, jabalí, mapache, tejón, venado, cabrito, culebra ocotera, gavilán golondrino, ardilla voladora, venado de campo.



ATRATIVOS DEL LUGAR, FIESTAS, DANZAS, MÚSICA, Y TRADICIONES

Las celebraciones más importantes son: San Sebastián, Santa Cruz, Virgen de Guadalupe y Santa Margarita. Tradicionalmente se celebra el día de Muertos



CENTROS TURÍSTICOS



Los principales atractivos turísticos son: Las ruinas arqueológicas de Xintahual, San Joaquín, San Mateo, Paloma Real, Los Cimientos y Monte Guerrero y las cascadas de Santo Domingo

GASTRONOMÍA

En el municipio se acostumbra comer: pollo en mole, cocido de res, tamales y chiles rellenos. Dulces como son coyol en miel, chimbo, canelón, trompada, calabaza en panela y melcocha y bebidas como pozol, agua de maíz, atole agrio, atole de granillo, agua de temperante



Pobreza y Rezago Social

Principales Rezagos en las Viviendas 2015

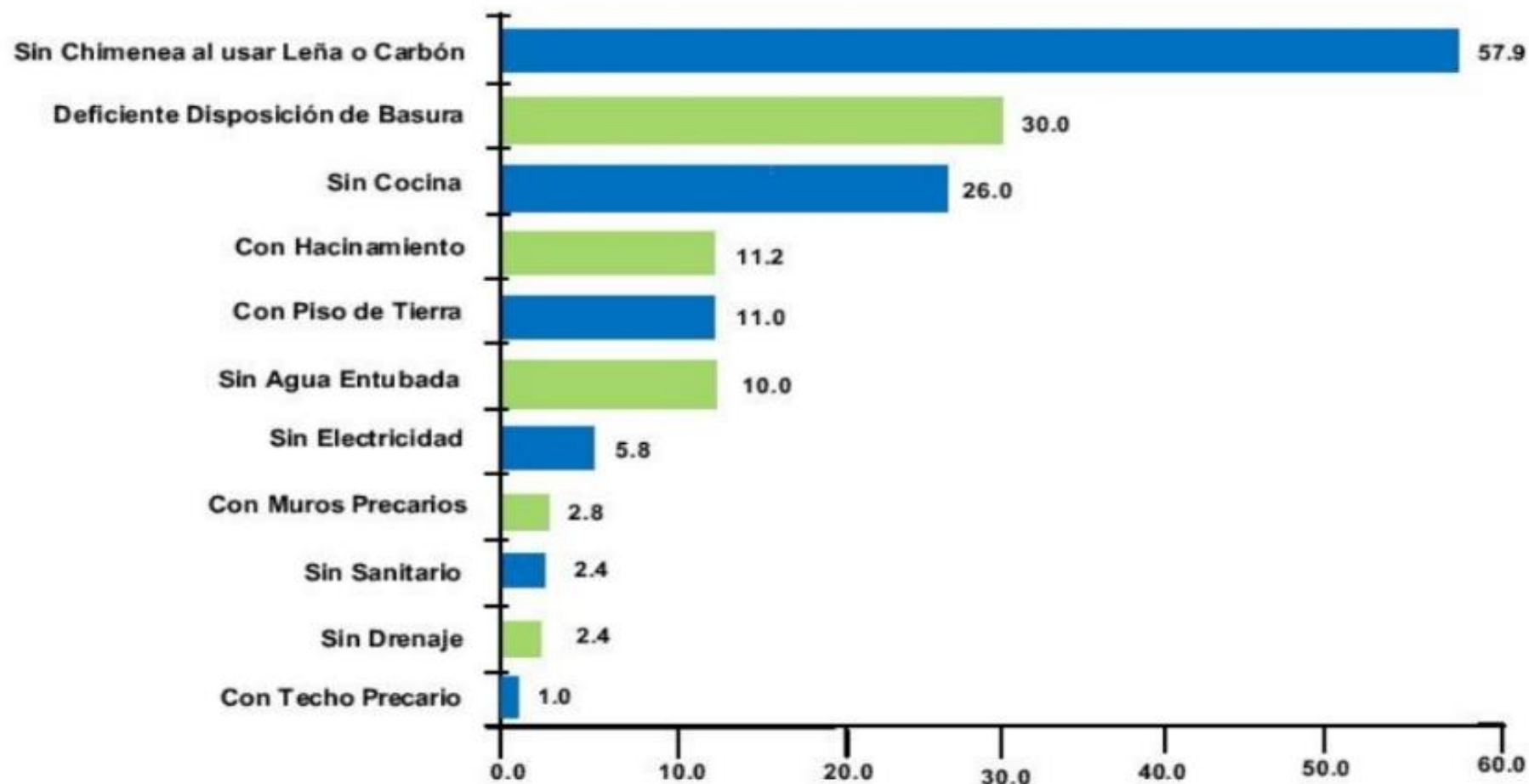

DAÑOS A LA SALUD

Uno de los problemas que se presentan en las sociedades rurales y urbanas de Las Margaritas, es la violencia física y psicológica en el seno familiar, afectando principalmente a niños y mujeres a quienes se les provocan graves conflictos psicológicos que impiden su desarrollo y libertad.



RECURSOS Y SERVICIOS

- a) Agua potable, drenaje, alcantarillado, tratamiento y disposición de sus aguas residuales;
- b) Alumbrado público;
- c) Limpia, recolección, traslado, tratamiento y disposición final de residuos;
- d) Mercados y centrales de abasto;
- e) Panteones;
- f) Rastro
- g) Calles, rancherías, parques y jardines, y su equipamiento;

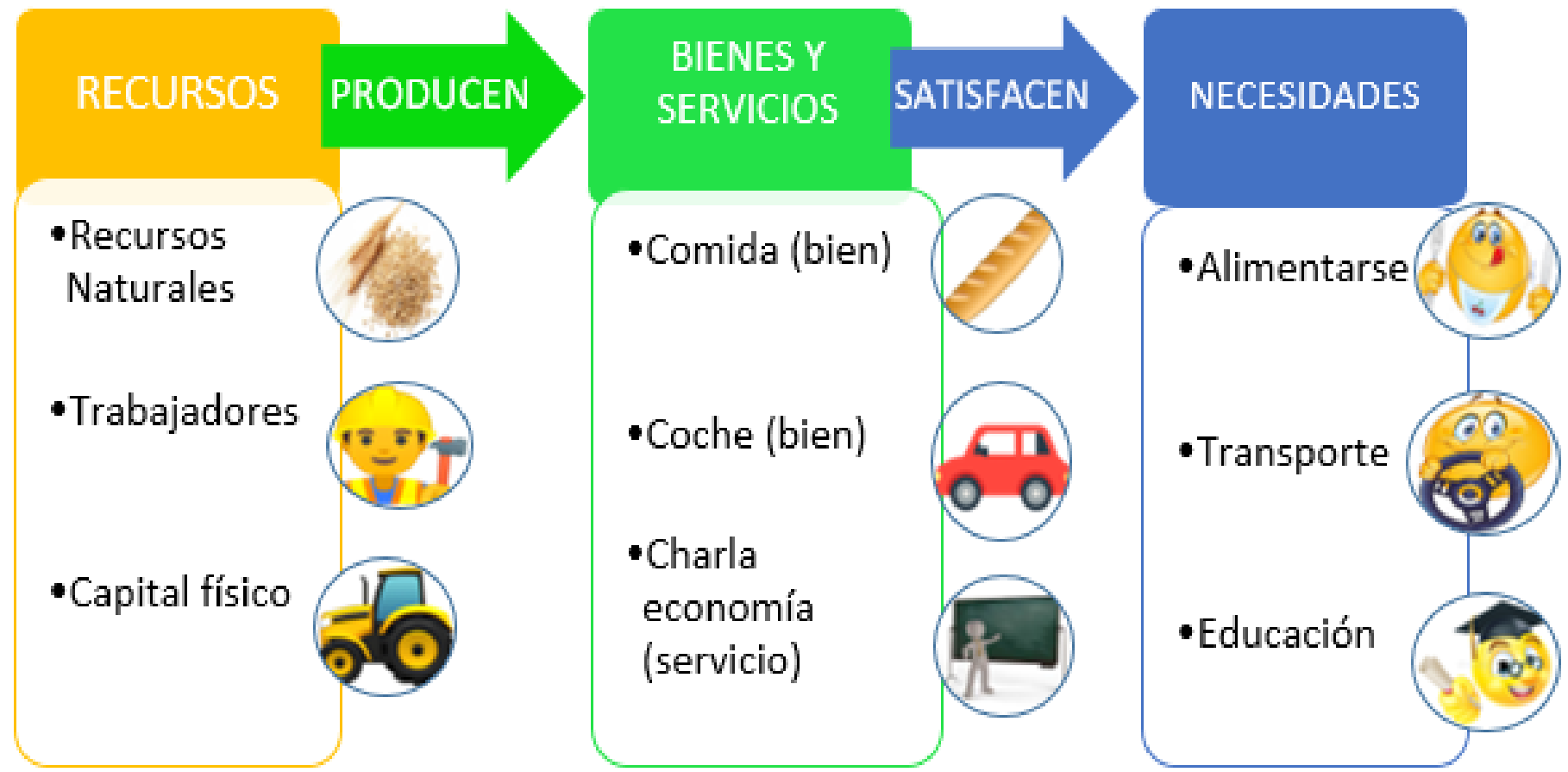

PROPUESTAS

- Ampliar la cobertura y mejorar la calidad para hacer de esta una ciudad menos violenta.
- Ampliar la cobertura del Sisbén (sistema de identificación de potenciales beneficiarias de programas sociales), mejorar la eficiencia del sistema de salud y rebajar los costos para los pobres.
- Realizar programas de apoyo encaminados a la prevención, la recuperación del medio ambiente y la seguridad.
- Desarrollar programas de salud y seguridad social a los cuales accedan todos los ciudadanos.
- Estructurar un sistema de cobertura básica para la economía informal.

Características de la comunidad a considerar

- Los individuos pertenecen a diferentes comunidades.
- Tienen grandes desigualdades económicas, sociales y sanitarias.

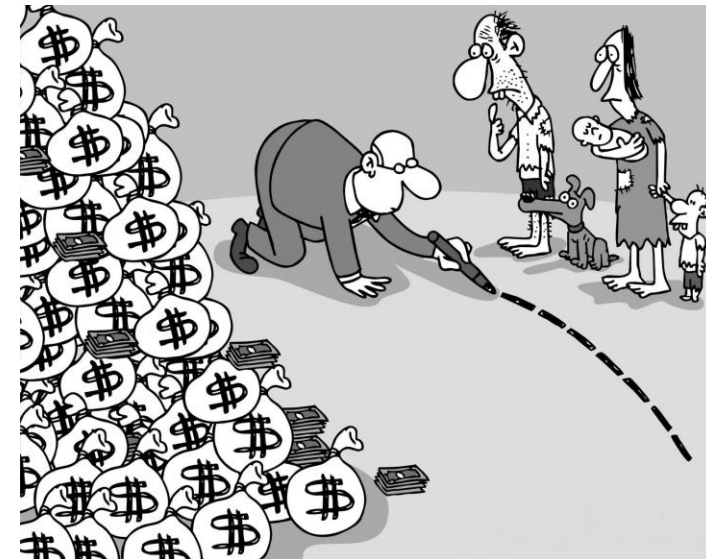
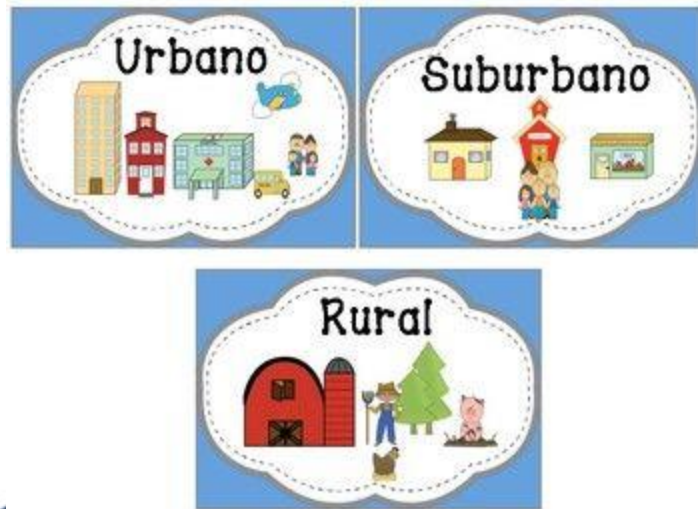

- La mayoría son sociedades de masas donde el territorio no es determinante.
- Incluyen instituciones sociales formales, grupos informales y agregados que son interdependientes.

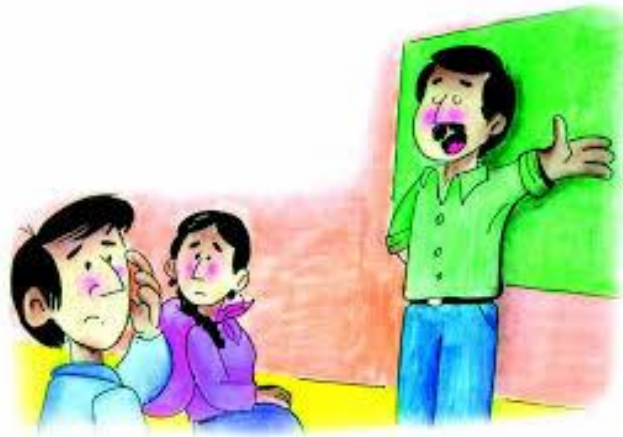
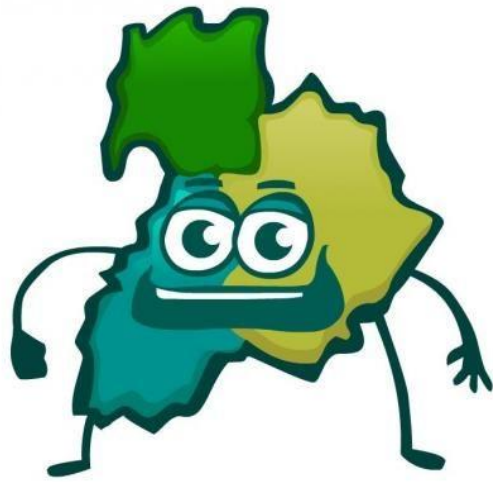

Enfoque comunitario

- Salud de la población.
- Promoción y prevención de la salud.
- Creación de un entorno saludable.
- La salud de cada uno de los individuos en esa comunidad.
- Utilizar recursos limitados

Salud

Población afiliada* **84.8%**

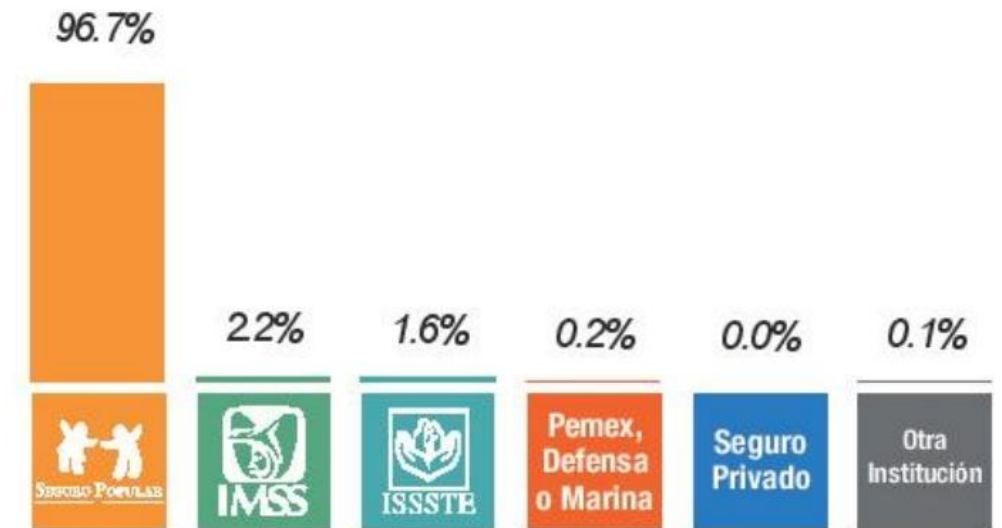

Importancia del estudio de comunidad

- Identificar el contexto y la unidad de práctica para valorar las necesidades.
- Planificar y buscar estrategias para prevenir.
- Identificar los recursos, las habilidades y las capacidades que dispone.



Valoración de la comunidad

- Recopilar datos de la comunidad.
- Características de la región.
- Identificación de factores socioculturales y ambientales.
- Principales causas de enfermedad.



Pasos para la valoración

- Recopilación de la información: Definir las características de la comunidad y buscar datos.
- Clarificar las necesidades de salud y sociales.
- Analizar ciertas áreas con más detalle: De que recursos dispone o de cuales carece.



Bibliografía

- Moreno, L. L. (06 de Septiembre de 2011). <http://fm.uach.mx/>. Obtenido de http://fm.uach.mx/servicios/2011/09/06/guia_dx.pdf
- Wari, C. F. (2016). <http://www.facmed.unam.mx/>. Obtenido de http://www.facmed.unam.mx/deptos/familiar/compendio/Segundo/II_SPC_29-55.pdf
- <http://www.inafed.gob.mx/work/enciclopedia/EMM07chiapas/municipios/07052a.html>
- Instituto Estatal Electoral del Estado de Chiapas.
- SEGOB. Centro Nacional de Estudios Municipales, Gobierno del Estado de Chiapas, Los Municipios de Chiapas, colección "Enciclopedia de los Municipios de México". Talleres Gráficos de la Nación, México, D.F.
- <http://www.lasmargaritas.gob.mx/wp-content/uploads/2019/09/PDM-2018-2021-LAS-MARGARITAS-Rexixe.pdf>
- <http://www.ceieg.chiapas.gob.mx/perfiles/Inicio>
- Gobierno del Estado de Chiapas. Carta Geográfica de Chiapas 2017.
- INEGI. Encuesta Intercensal 2015.
- <https://www.inegi.org.mx/datos/>