

# Universidad del Sureste

Licenciatura en Medicina Humana

**Materia:**

Fisiología

**Trabajo:**

Esquema / diagrama

Sistema renina - angiotensina

**Docente:**

DRA. Claudia Gpe. Figueroa

**Alumno:**

Casto Henri Méndez Méndez

**Semestre y grupo:**

2° "A"

Comitán de Domínguez, Chiapas a; 03 de julio de 2020.

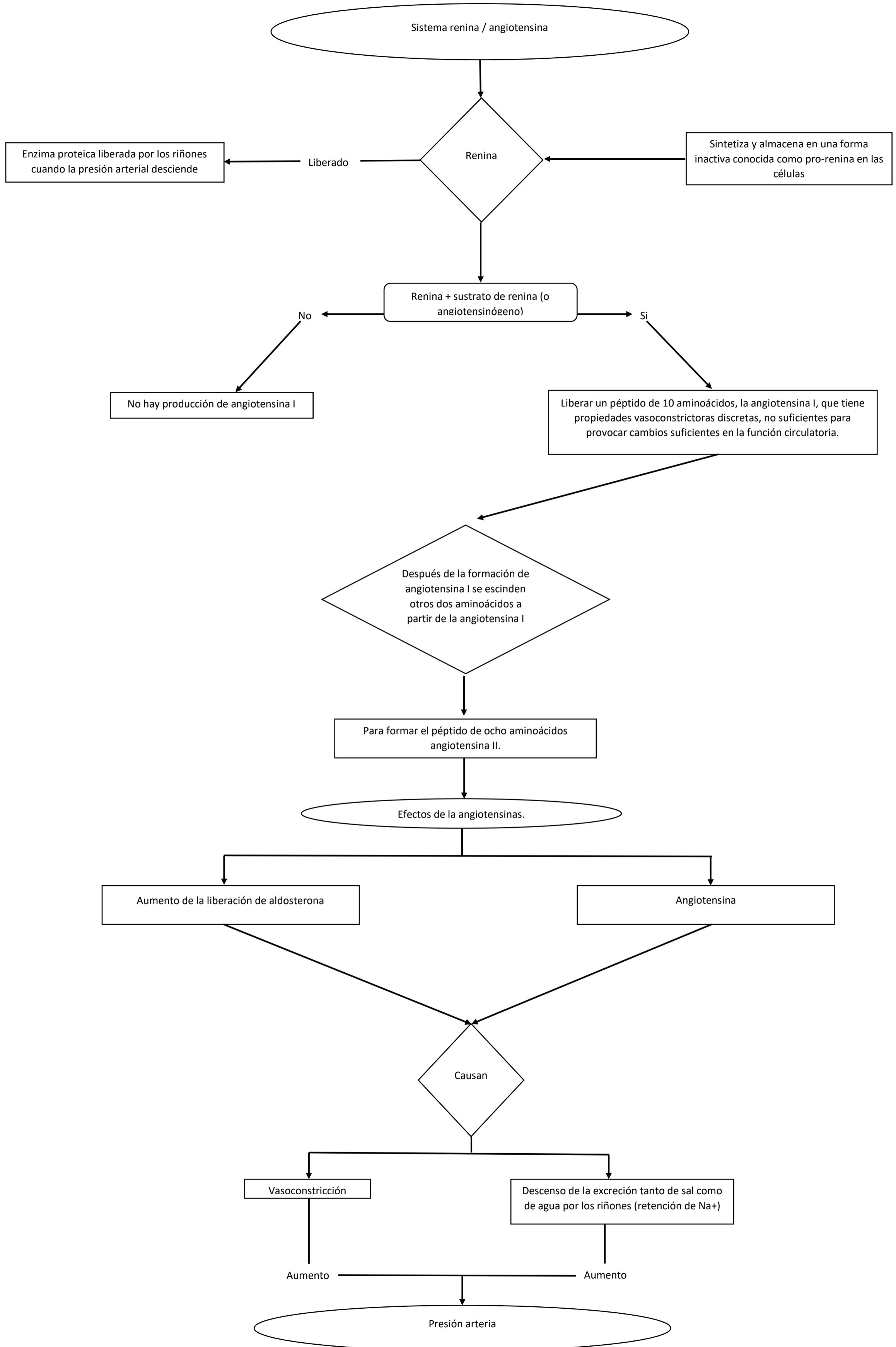

## **Bibliografía.**

- Guyton, A.C. & Hall, J.E. (2016). "Tratado de Fisiología médica". 13ª Edición. Interamericana-McGraw-Hill. Madrid.