



UNIVERSIDAD DEL SURESTE

OSCAR DE JESÚS GONZÁLEZ DEL CARPIO

MEDICINA HUMANA

7° SEMESTRE

DR. RICARDO ACUÑA DE SAZ

CLÍNICAS MÉDICAS COMPLEMENTARIAS.

UNIDAD 4

EVC ISQUEMICO



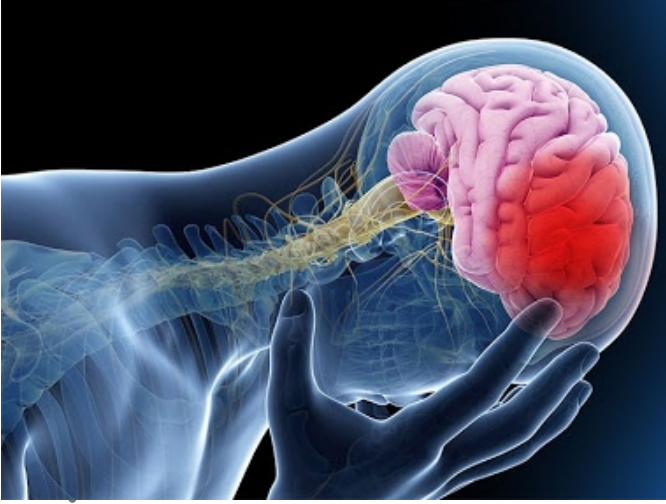

EVC ISQUEMICO

Síndrome clínico caracterizado por el rápido desarrollo de síntomas y/o signos correspondientes usualmente a una afección neurológica focal, y que persiste más de 24 horas, sin otra causa aparente distinta del origen vascular.

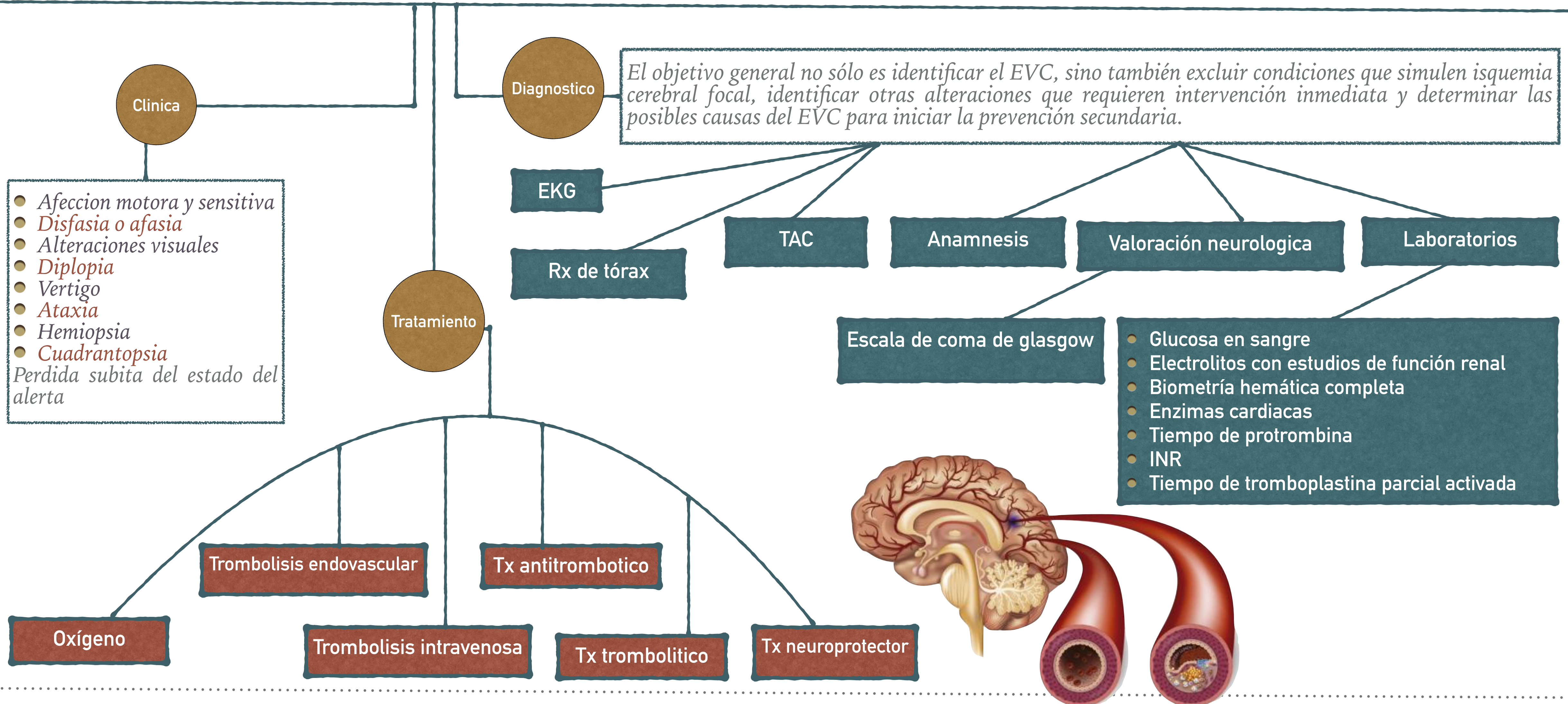



UNIVERSIDAD DEL SURESTE

OSCAR DE JESÚS GONZÁLEZ DEL CARPIO

MEDICINA HUMANA

7° SEMESTRE

DR. RICARDO ACUÑA DE SAZ

CLÍNICAS MÉDICAS COMPLEMENTARIAS.

UNIDAD 4

EVC HEMORRAGICO

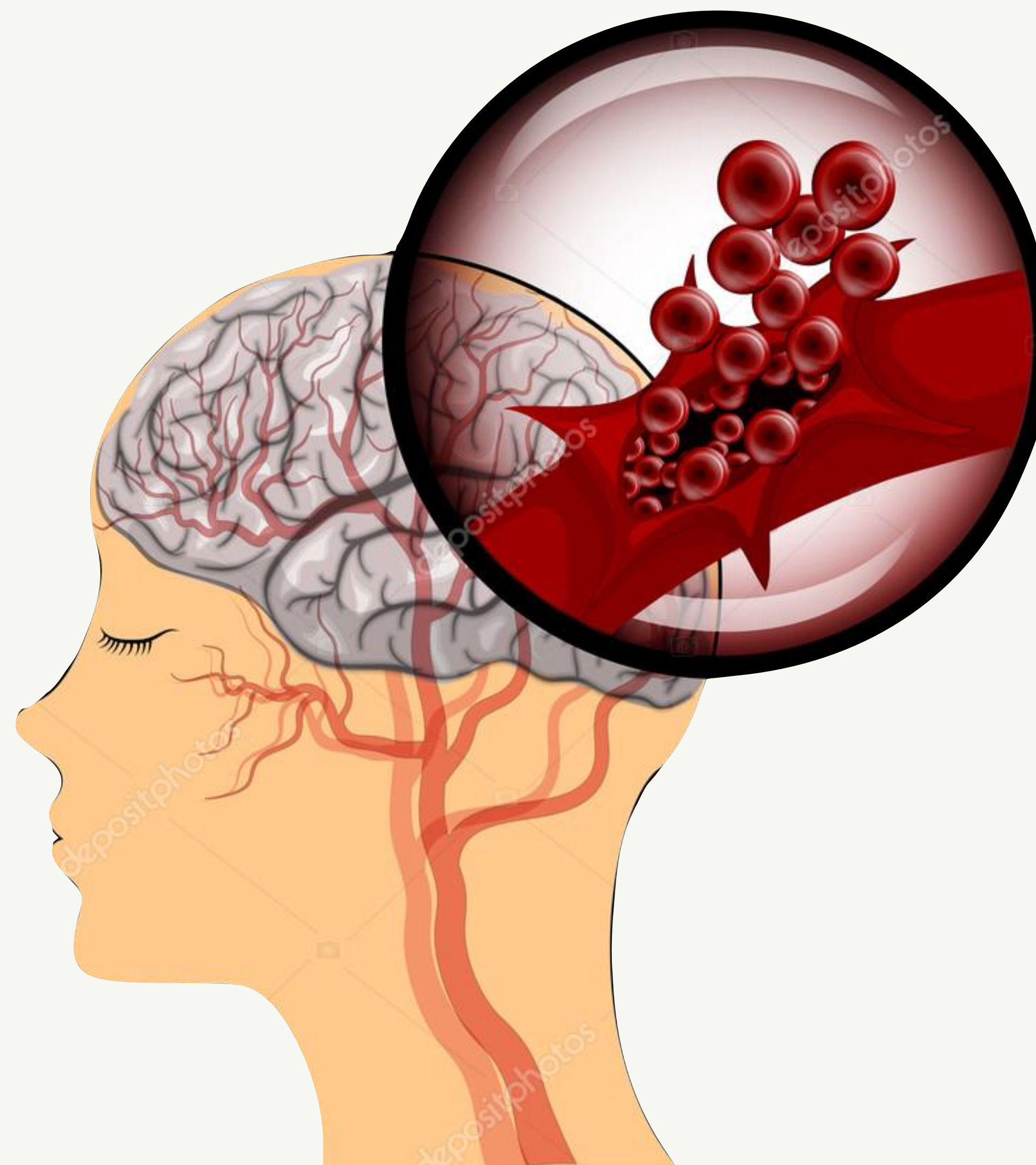

EVC HEMORRAGICO

Clinica

Déficit neurologico maximo

Aumento de PIC

Ataxia

Nistagmus

Disartria

Cefalea

Nauseas

Vomito

Diagnostico

Laboratoriales

TAC

Elección

Resonancia magnética

Angio TAC

EKG

Tratamiento

El objetivo principal del tratamiento es reducir la PIC y prevenir complicaciones. Se basa en protección de la vía aérea, reemplazo del factor apropiado, transfusión de plaquetas, uso de vitamina K en algunos pacientes y manejo de la presión arterial

Tratamiento quirúrgico

Hemoclips

Manejo con terapia endovascular

