



Facultad de Medicina Humana

Docente

Dr. Miguel Basilio Robledo

Trabajo

Diagrama de flujo de patología

Estudiante

Emmanuel Galdámez González

Tema

Fisiopatología renal

Materia

Fisiopatología

Tapachula Chiapas 05 de mayo de 2020



LOS SÍNTOMAS SON MENOR FLUJO DE ORINA, INFLAMACIÓN DEBIDO A LA RETENCIÓN DE LÍQUIDOS, NÁUSEAS, FATIGA Y DIFICULTAD PARA RESPIRAR.

ES MÁS COMÚN EN AQUELLAS PERSONAS QUE SUFREN DE ENFERMEDADES CRÍTICAS Y QUE YA ESTÁN HOSPITALIZADAS.

Insuficiencia renal aguda



Juan S. Rodriguez

SINTOMAS

FRECUENCIA EN PERSONAS

TRATAMIENTO

INSUFICIENCIA RENAL AGUDA

QUE ES

EL TRATAMIENTO VARIA ADEMÁS DE OCUPARSE DE LA CAUSA SUBYACENTE EL TRATAMIENTO INCLUYE INGESTA DE LÍQUIDOS, USO DE DIURÉTICO Y DIALISIS.

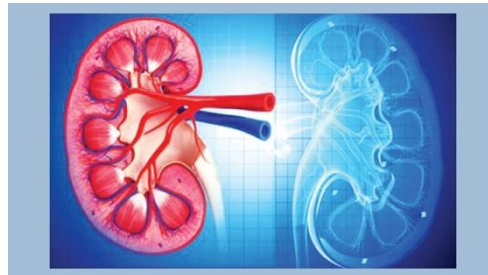

ES UNA AFECCIÓN EN LA QUE LOS RIÑONES DEJAN DE FILTRAR LOS RESIDUOS DE LA SANGRE REPENTINAMENTE.

DIAGNOSTICO DEL DOCTOR: Suele ser necesario realizar una ecografía abdominal y, en algunas ocasiones, incluso una biopsia renal que permita determinar la causa de la insuficiencia renal aguda.

PIEL ANORMALMENTE OSCURA O CLARA.
DOLOR DE HUESOS.
SOMNOLENCIA O PROBLEMAS PARA CONCENTRARSE O PENSAR.
ENTUMECIMIENTO O HINCHAZÓN DE LOS PIES

SINTOMAS

SE MANIFIESTA CUANDO UNA ENFERMEDAD O AFECCION AFECTA LA FUNCION RENAL Y CAUSA QUE EL DAÑO RENAL EMPEORE EN VARIOS MESES O AÑOS.

CUANDO SE MANIFIESTA



NEFROPATIA CRONICA

TRATAMIENTO

QUE ES

LOS MEDICAMENTOS PUEDEN CONTROLAR LOS SÍNTOMAS. EN LAS ETAPAS POSTERIORES, PUEDE SER NECESARIO FILTRAR LA SANGRE CON UNA MÁQUINA (DIÁLISIS) O HACER UN TRASPLANTE.

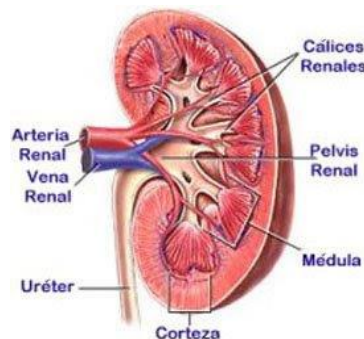

ES UNA ENFERMEDAD QUE EN LOS RIÑONES FILTRAN LOS DESECHOS Y EL EXCESO DE LÍQUIDO DE LA SANGRE. CUANDO FALLAN LOS RIÑONES, LOS DESECHOS SE ACUMULAN.

DIAGNOSTICO DEL DOCTOR: se diagnostica mediante la medida en una muestra de sangre de los niveles de creatinina y de urea o BUN, que son las principales toxinas que eliminan nuestros riñones.

HEMATURIA
COLOR ANORMAL DE ORINA
FIEBRE
ESCALOFRIOS

SINTOMAS

SON DEPÓSITOS SÓLIDOS DE
MINERALES Y SALES ÁCIDAS
QUE SE AGRUPAN EN LA ORINA
CONCENTRADA.

CALCULOS R.



TRATAMIENTO

LITIASIS RENAL

QUE ES

LOS TRATAMIENTOS
INCLUYEN EL USO DE
ANALGÉSICOS Y BEBER
MUCHA CANTIDAD DE AGUA
PARA AYUDAR A LA
ELIMINACIÓN DEL
CÁLCULO.



TAMBIEN DENOMINADO
UROLITIASIS QUE ES UNA
ENFERMEDAD CAUSA POR
LA PRESENCIA DE
CALCULOS O PIEDRAS EN
EL INTERIOR DE LOS
RIÑONES O DE LAS VIAS
URINARIAS

DIAGNOSTICO DEL DOCTOR: se realiza por los síntomas clínicos y el análisis de la orina. La situación, tamaño y repercusión del cálculo se valoran con métodos de imagen.

ORINA ROSADA O MARRON
ORINA ESPUMOSA
HINCHAZON EN LA CARA

SINTOMAS

SE PRODUCE CUANDO LA
LESIÓN DE LOS CAPILARES DEL
GLOMÉRULO PROVOCA QUE LAS
PROTEÍNAS SE FILTREN EN LA
ORINA.

SE DEBE



TRANSTORNOS DE LA FUNCION GLOMERULAR

TRATAMIENTO

QUE ES

LA GEFS PRIMARIA O
IDIOPÁTICA PUEDE SER
TRATADA CON UN
MEDICAMENTO LLAMADO
CORTICOSTEROIDE,
GENERALMENTE,
PREDNISONA

ES LA INFLAMACIÓN DE
LOS GLOMÉRULOS, LO
QUE PRODUCE QUE LOS
GLÓBULOS SANGUÍNEOS

- **DIAGNOSTICO DEL DOCTOR:** Se puede diagnosticar mediante una estimación del Filtrado Glomerular (FG) puede hacerse a partir del aclaramiento de sustancias endógenas