



# Estados Unidos Mexicanos

## Acta de Nacimiento

Identificador Electrónico

15104000220230013034

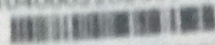

Clave Única de Registro de Población

CAFD921100MMCHNL01

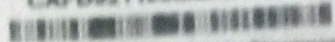

Número de Certificado de Nacimiento

Entidad de Registro

MEXICO

Municipio de Registro

TALNEPANTLA DE BAZ

Oficial	Fecha de Registro	Línea	Módulo de Acto
0002	23/02/1994	4	626

### Datos de la Persona Registrada

DULCE IVONNE

Nombre(s):

CHAVEZ

Primer Apellido:

FUENTES

Segundo Apellido:

MUJER

Sexo:

09/11/1992

Fecha de Nacimiento:

TALNEPANTLA DE BAZ

MEXICO

Lugar de Nacimiento:

### Datos de Filiación de la Persona Registrada

JOEL MISALE

Nombre(s):

CHAVEZ

Primer Apellido:

AGUILAR

Segundo Apellido:

MEXICANA

Nacionalidad:

CURP:

VERONICA

Nombre(s):

FUENTES

Primer Apellido:

OLGUIN

Segundo Apellido:

MEXICANA

Nacionalidad:

CURP:

### Anotaciones Marginales:

En anotaciones marginales

### Certificación:

Se extiende la presente copia certificada, con fundamento en lo dispuesto por los artículos 3.1 y 3.7 del Código Civil del Estado de México y el fracción XXXVI y III del Reglamento Interior del Registro Civil del Estado de México. La Firma Electrónica con la que cuenta es vigente a la fecha de expedición; tiene validez jurídica y probatoria de acuerdo a las disposiciones legales en la materia.

A los 10 días del mes de marzo de 2023. Day fo.

### Firma Electrónica:

06 PG 40 by MT Ew OX 1N Q2 MO TO Av E WV 1E NF E NW 10 SO RH d3 9E FW BV j8 H  
VF 11 RP 07 wa MT 0a MO Qa MO Ay MT 00 MO Av 1g 0E M0 d2 00 1g 00 1g 1a 02 aH vt  
1a 2 05 R 02 05 07 JE 1U VV 02 NP 02 01 00 a8 0a 1a 04 00

Código QR

Código de Verificación

11510400021004006260

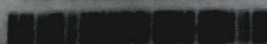

Director General Del Registro Civil Del Estado De Mexico

DR. CESAR ENRIQUE SANCHEZ MILLAN

Este es un extracto del acta de nacimiento que se encuentra en los archivos del Registro Civil correspondiente, el cual se ha expedido con base en las disposiciones jurídicas aplicables, cuyos datos pueden ser verificados en la página <https://www.registrocivil.gob.mx/INR/Consulta/Acta>, comprobando el Identificador Electrónico que se encuentra en la parte superior de este documento.