



**Mi Universidad**

**Súper Nota**

*Nombre del Alumno: José Rodolfo Santiago López*

*Nombre del tema: Epidemiología*

*Nombre de la Materia: Epidemiología*

*Nombre del profesor: María de los Ángeles Venegas castros*

*Nombre de la Licenciatura: Enfermería*

*Cuatrimestre: cuarto Cuatrimestre*



## 1. DEFINICION

estudio que se efectúa sobre el pueblo o la comunidad, en lo referente a los procesos de Salud y Enfermedad.

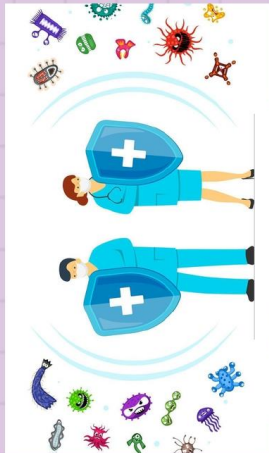

## 2. CONCEPTO

es la rama de la salud pública que tiene como propósito describir y explicar la dinámica de la salud poblacional, identificar los elementos que la componen y comprender las fuerzas que la gobiernan, a fin de intervenir en el curso de su desarrollo natural.



## 4. FUNCIONES BASICAS DE LA EPIDEMIOLOGIA

Identificar, cuantificar y monitorear las tendencias y patrones del proceso salud-enfermedad en las poblaciones. Observar los cambios en los patrones de ocurrencia de los agentes y huéspedes para la presencia de enfermedades.

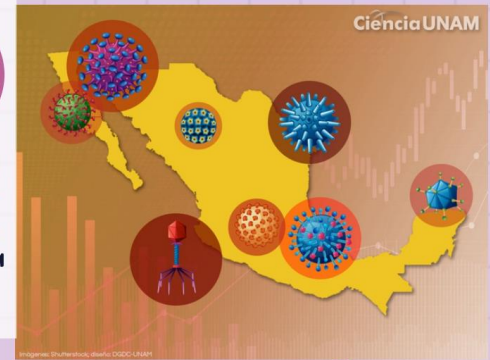

## 5. PROCESO DE SALUD-ENFERMEDAD

es la resultante de muchas interacciones de factores económicos, sociales, políticos, biológicos, de organización de los servicios, del estilo de vida y de patrones culturales de los pobladores que habitan en un área geográfica.

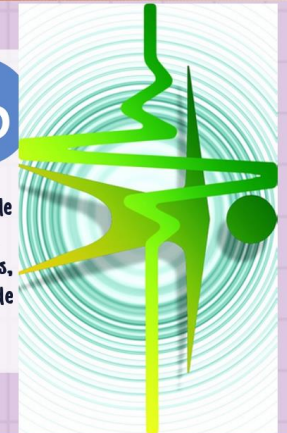

## 3. CAMPOS DE ATENCION DE LA EPIDEMIOLOGIA

abarca las investigaciones y actuaciones de respuesta a problemas urgentes de salud pública, como son los brotes

Su objetivo es guiar, lo antes posible, los procesos de implementación de intervenciones para proteger o mejorar la salud de la población



## 6. TRIADA EPIDEMIOLOGICA

En todo proceso intervienen 3 elementos esenciales: El agente, el huésped y el medio ambiente.



## TRIADA ECOLOGICA

