



UNIVERSIDAD DEL SURESTE

 UDS Mi Universidad

 @UDS_universidad

www.uds.mx

Mi Universidad

Tel. 01 800 837 86 68



Psicología Y Salud



Licenciatura En Enfermería

Lic. Luis Ángel Galindo Argüello.

Unidad I

Psicología Y Salud Conceptos

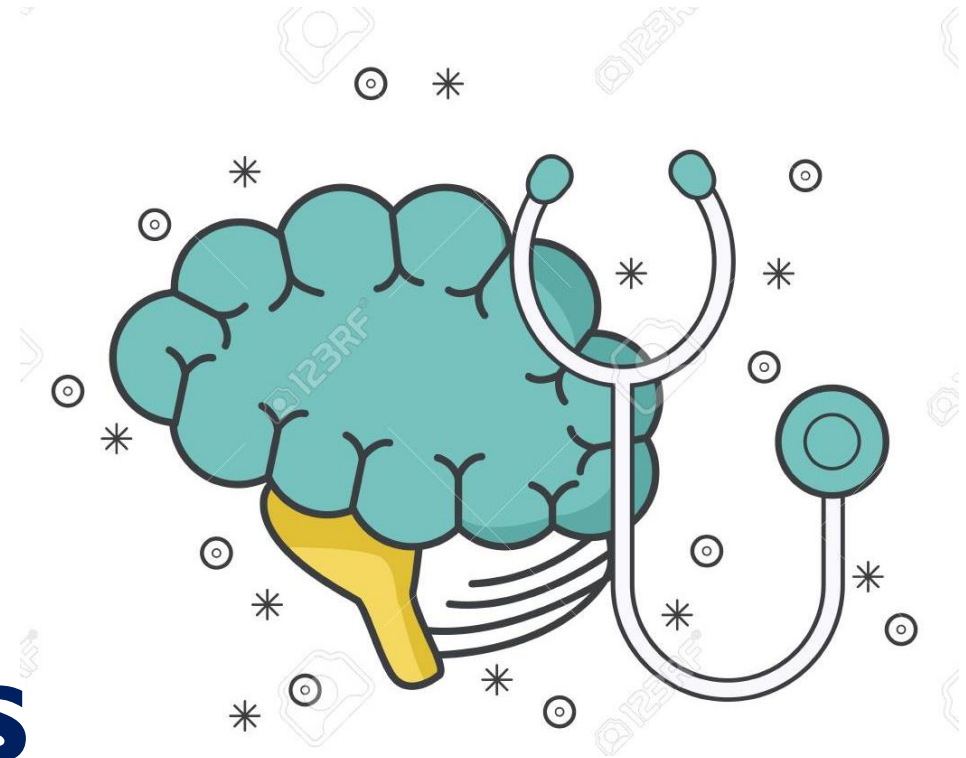

- **Psicología De La Salud**

Psicología De La Salud

La Psicología De La Salud:

La construcción de un campo Nos proponemos, en este primer apartado, construir las bases que fundamentan el campo de la psicología aplicada al campo de la salud. Se hace necesario para ello plantear una breve reseña alrededor de la evolución histórica de la interpretación causal de la salud y las enfermedades, lo cual nos llevará a desarrollar cuál es el lugar que ocupa la Psicología en este campo específico.



Psicología De La Salud

Evolución histórica de la interpretación causal del proceso salud-enfermedad.

Históricamente, las interpretaciones causales sobre la **salud y la enfermedad se han orientado en dos perspectivas:** las referidas a la explicación de porqué el hombre enferma y las que hacen énfasis en el discurso sobre la promoción de la salud y la prevención de las enfermedades.



Situemos los antecedentes de esta reflexión en el mundo griego en donde se reconocen dos corrientes diferenciadas con respecto a la mencionada interpretación:

la escuela platónica, coherente con la interpretación divina que los primitivos atribuían a la enfermedad, que establecía que tanto la salud como la enfermedad eran determinadas por un principio no material, el alma divina que afectaba los órganos.

Psicología De La Salud

La enfermedad se originaba por un castigo de los dioses y no se curaba entonces con medicamentos, sino con cantos, himnos y otros rituales simbólicos.

Por su parte, **la escuela hipocrática se opuso a esta interpretación teúrgica, insistió en desacralizar las enfermedades y propuso una causa natural para ellas.**

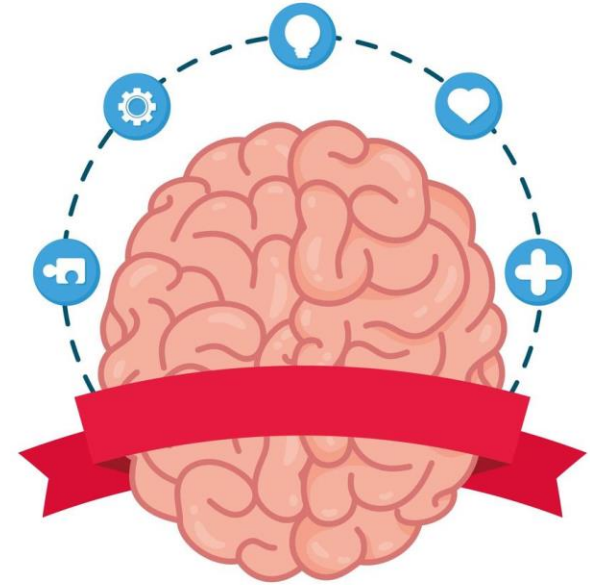

Planteó **Hipócrates** que el medio externo tiene efectos en la producción de la enfermedad y reconoció también en ella la incidencia de las características personales; particularmente **postuló la existencia de cuatro humores: sangre, flema, bilis amarilla y bilis negra, cuyo equilibrio o desequilibrio influían en la salud o la enfermedad y definían el temperamento de cada individuo.**

Psicología De La Salud

El Renacimiento, con el nuevo modo de producción capitalista y con su gran avance cultural y científico, revalorizó las enseñanzas de la escuela hipocrática y de la medicina árabe e incentivó la investigación médica ante la necesidad de respuestas prácticas a los problemas de salud que afectaban a la población.



El nacimiento de la microbiología, de la mano del invento del microscopio, confirmó la interpretación materialista de la enfermedad pero produjo un esquema biologista unicausal para explicarla.

Psicología De La Salud

El vínculo entre la biología y la medicina se hizo más fuerte en el siglo XX, lo que permitió que se ampliaran y profundizaran los conocimientos acerca del sustrato material de las enfermedades, en las **que se propone que ya no tienen efectos sólo los microorganismos sino una serie de procesos que ocurren en los órganos, tejidos y células, y en los cuales influyen de forma importante los procesos bioquímicos del organismo.**

Psicología De La Salud

Esta **mirada reduccionista** de los problemas de salud ha generado como respuesta que en campos más propios de las disciplinas sociales se haya ido constituyendo una tendencia que cuestiona la mencionada unicausalidad y **propone una perspectiva multicausal, donde la interacción entre tres componentes -agente, huésped y ambiente- determinan el mantenimiento de la salud o la génesis de las enfermedades.**



Psicología De La Salud

El proceso salud-enfermedad como campo de aplicación de la psicología **La preocupación de la disciplina psicológica en relación con los temas de salud se orientó históricamente al estudio y tratamiento de la salud y las enfermedades mentales.**

Sin embargo, **desde los años 60** la Psicología empezó a ocuparse del proceso salud-enfermedad en su dimensión más amplia y comenzó a hacer aportes, como se dijo anteriormente, a un campo tradicionalmente exclusivo del discurso médico.

Psicología De La Salud

El área disciplinar que se dedicó a este estudio se consolidó bajo el nombre de Psicología de la salud y fue construyendo progresivamente un espacio propio como campo aplicado de la Psicología, orientando su evolución hacia dos enfoques: el clínico (con los antecedentes de la Psicología clínica, el Psicoanálisis, la Psicología médica y la Psicología cognitivo-conductual), y el social (fundamentado en la Psicología social comunitaria).



Psicología De La Salud

El psicólogo cubano **Francisco Morales Calatayud** hace una revisión del campo de referencia y lo conceptualiza de la siguiente manera: **Se puede considerar que la Psicología de la salud es la rama aplicada de la psicología que se dedica al estudio de los componentes subjetivos y de comportamiento del proceso salud-enfermedad y de la atención en salud.**

Psicología De La Salud

Con base en esta referencia, es importante detenernos en cuatro aspectos fundamentales para discernir las distintas perspectivas de trabajo de las que se ocupa la Psicología de la salud:

En términos generales, se destaca el interés de este campo en investigar e intervenir sobre los aspectos psíquicos que inciden en el proceso salud-enfermedad que, como ya se dijo, se asume como multicausado.



La Psicología De La Salud

Se ocupa de la atención psicológica de los pacientes enfermos o con secuelas de alguna enfermedad, con base en la premisa de que los factores psíquicos tienen incidencia en el origen y la evolución de la enfermedad, y en la forma como el sujeto enfrenta la experiencia de estar enfermo.

Psicología De La Salud

Le interesa a esta rama de la Psicología aplicada el área denominada de la **"salud positiva"**, la cual plantea que los factores psíquicos y sociales inciden en el mantenimiento de la salud y propone una mirada, que desde el estudio psicológico, apoye los procesos de promoción de la salud y prevención de las enfermedades.



Psicología De La Salud

Este campo se ocupa, además de los aspectos anteriores, del estudio de los factores psíquicos que intervienen en los vínculos entre los sujetos que hacen parte de las acciones en salud. Se reconoce entonces que en el campo de la salud juegan un papel importante, no sólo los aspectos psíquicos y sociales de los pacientes enfermos y de las poblaciones que son objeto de las campañas de promoción y prevención, sino también la subjetividad de los profesionales que se desempeñan en esta área.

Psicología De La Salud

Se propone que el psicólogo de la salud puede desempeñarse en dos grandes áreas de trabajo:

La atención primaria, con énfasis en la promoción de la salud y la prevención de las enfermedades.

La atención secundaria, en los hospitales y centros de rehabilitación.



Psicología De La Salud

Se propone el abordaje de temas prioritarios en cada momento del ciclo vital: salud de los niños, salud de los adolescentes, salud reproductiva, salud de los adultos y salud de los adultos mayores, frente a los cuales el profesional de la psicología debe desarrollar estudios y diseñar intervenciones orientadas fundamentalmente al trabajo de carácter reflexivo y educativo que fomente, desde la perspectiva psicológica, la participación y la autogestión de la comunidad en sus procesos de salud.

Psicología De La Salud

Con respecto a la atención psicológica en los centros de atención secundaria en salud, como los hospitales y centros de rehabilitación, los antecedentes muestran que hasta antes de los años 70, los servicios de Psicología de los hospitales se concentraban en la atención de los pacientes psiquiátricos.



En la atención secundaria, se propone que los psicólogos de la salud deben estar integrados a las distintas unidades hospitalarias y hacer parte de los equipos multidisciplinarios que tratan a los pacientes que son atendidos en ellas. En términos generales, el trabajo del psicólogo en estas instituciones se orienta hacia las siguientes acciones:

Psicología De La Salud

La recepción de las interconsultas médico-psicológicas y la asistencia directa de los pacientes enfermos y las familias que son atendidos en los distintos servicios clínicos y quirúrgicos de la institución hospitalaria.

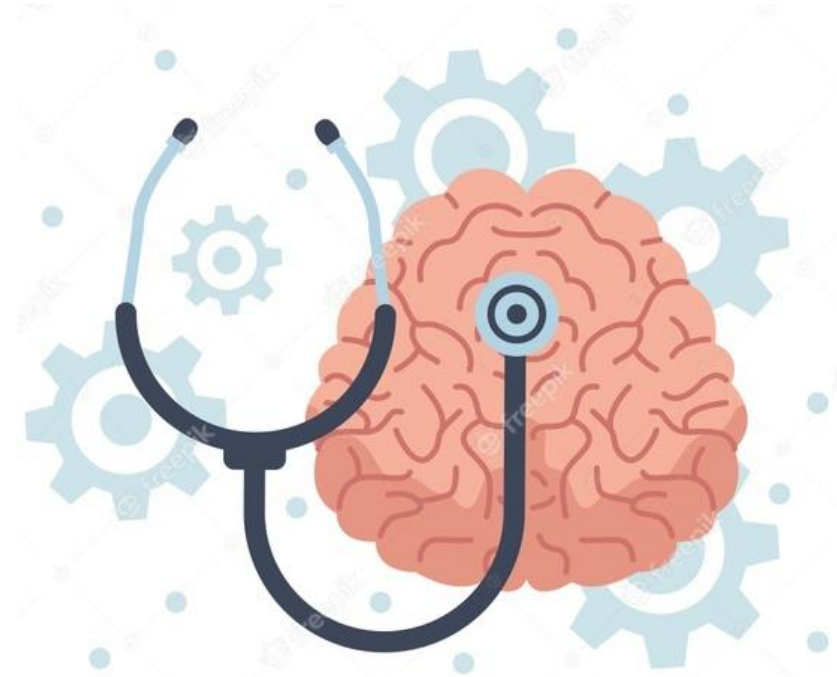

Psicología De La Salud

El trabajo investigativo, educativo y reflexivo que involucre a los estudiantes y profesionales de las distintas áreas de la salud, acerca de los aspectos psicológicos que inciden en el proceso salud-enfermedad y en el vínculo asistencial.

Psicología De La Salud

La participación en los equipos multidisciplinarios que estudian las situaciones de los pacientes enfermos y toman las decisiones sobre las intervenciones que sean necesarias.



La acción institucional que involucra, entro otros, los temas de la satisfacción o insatisfacción de los pacientes y los trabajadores de la salud con los servicios que son ofrecidos por la institución.



UNIVERSIDAD DEL SURESTE

 UDS Mi Universidad

 @UDS_universidad

www.uds.mx

Mi Universidad

Tel. 01 800 837 86 68