

# UNIDAD IV

# LA ENTREVISTA PSICOLÓGICA Y SUS CAMPOS DE APLICACIÓN

Psic. Mónica Lisseth Quevedo Pérez

# La entrevista en el área Educativa

- Es una conversación entre el profesor u orientador del alumno, el propio alumno y generalmente también sus padres,



# OBJETIVO

- Tiene el objetivo de ayudarnos a conocer mejor al estudiante y de orientar a los padres en su educación o en cualquier duda o conflicto que puedan tener.



# PROPOSITOS DE LA ENTREVISTA EDUCATIVA:



# La entrevista Laboral.

- La entrevista laboral es la herramienta de selección de personal por excelencia y permite a ambas partes, conocer distintos aspectos de interés.
- La entrevista laboral también puede utilizarse en otras situaciones, por ejemplo: dar a conocer los resultados de la evaluación de desempeño, medir la satisfacción, comunicar la desvinculación del empleado etc.

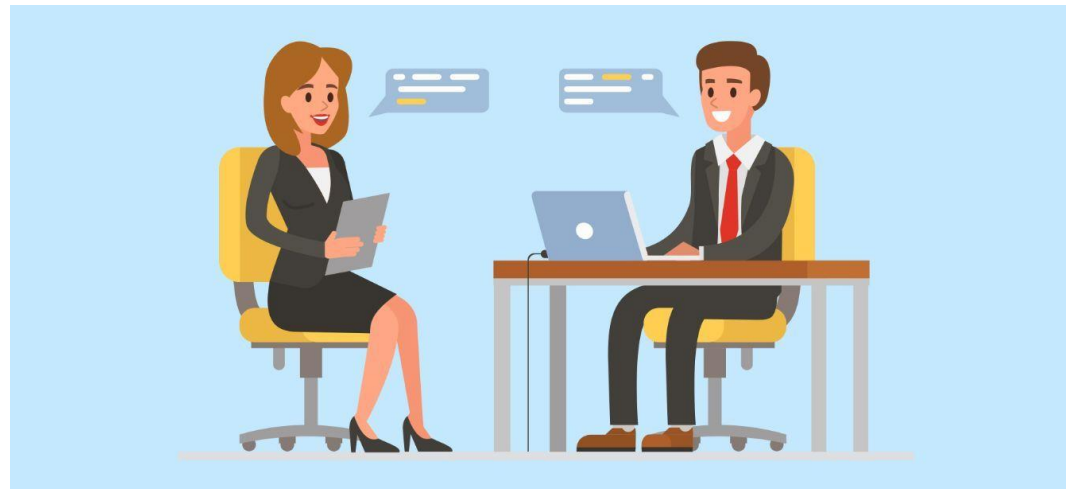

## DESARROLLO

- **Presentación y saludo**
- **Preguntas del entrevistador**
  - Tienen como objetivo conocer:
    - Datos personales
    - Estudios
    - Experiencia laboral
    - Motivos de cambio de trabajo o búsqueda laboral
    - Jornada de trabajo y remuneración pretendida
    - Qué hizo y cómo lo hizo
- **Preguntas del postulante**

# La entrevista Social y de campo

- Su función es interpretar los motivos profundos que tienen los agentes al hora de actuar o pensar de determinado modo con respecto a otros problemas sociales.



# El trabajo de campo

**Entrevista**



## **OBJETIVOS**

1. Obtener información sobre el objeto de estudio.
2. Describir con objetividad situaciones o fenómenos.
3. Interpretar hallazgos.
4. Plantear soluciones.



# ENTREVISTA CLINICA

- Es el proceso de comunicación que se produce entre médico y paciente, dentro del desarrollo de su profesión.



# OBJETIVO

- El objetivo de la entrevista clínica es la atención del paciente para solucionar un problema de salud. Para alcanzar este objetivo se debe crear una buena relación profesional sanitario-paciente donde el médico o el/la enfermero/a debe aplicar sus conocimientos técnicos y su humanidad, y el paciente su confianza.

# Etapas de la entrevista clínica

- Etapa de contacto o rapport. Es para que el paciente se sienta más a gusto y seguro. Corresponde al inicio de la entrevista, es la apertura de la relación profesional terapeuta-paciente, donde la principal herramienta es el entendimiento.
- Etapa de desarrollo o cima. Llegar a donde queremos llegar pero que el paciente esté totalmente relajado. Donde se trata la problemática.
- Etapa de despedida o cierre. Crear un espacio de tiempo para resumir todo lo que ha sucedido en la entrevista, aclarar dudas o planificar futuras entrevistas. Donde vamos preparando al paciente para terminar sesión.

# Entrevista clínica

- Recabar información
- Obtener datos necesarios para llegar a un diagnóstico
- Establecer una relación con el cliente que permita una evaluación e intervención continuas si se requiere

