

METODOS DE IDENTIFICACION

SE DIVIDEN EN NATURALES Y
ARTIFICIALES

IDENTIFICACION NATURAL

FOTOGRAFIA:

Es sin duda un valioso medio de identificación ya que permite una observación rápida y clara de los detalles.

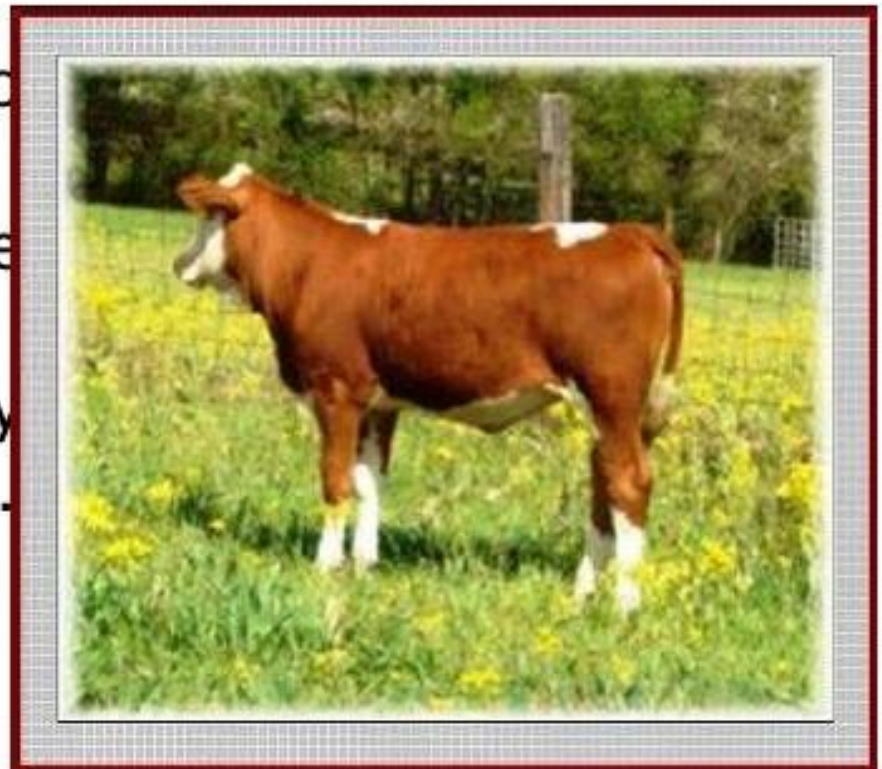

MANCHAS DEL MANTO PILOSO

MIENTRAS QUE EN LOS BOVINOS DE UN SOLO COLOR ESTE ESTA DEFINIDO POR EL ESTANDAR DE LA RAZA EN LOS OVERO NEGROS, OVERO COLORADOS Y FLECKVIEH DEBEN APORTARSE MAS DATOS COMO **TAMAÑO, LOCALIZACION Y FORMA DE LAS MANCHAS** PARA ASEGURAR LA IDENTIFICACION DEL ANIMAL.



Métodos artificiales: Según la persistencia sobre el animal.

- Permanentes: Duración prolongada e incluso de por vida en el animal. Ej Marcas, señales, tatuajes.
- Temporales: Duración limitada en el animal. Ej aretes, crayones, anillos.



Tatuajes

- Consiste en depositar tinta por medio de punciones con pinzas especiales en la dermis o mucosas del animal, estampando números, letras o logotipos.
- Es obligatorio el tatuaje en animales de pedigree.

MARCAS A FUEGO



- ▶ SE REALIZA POR EL BREVE APOYO DE UNA MARCA DE HIERRO CALENTADA AL ROJO CON NUMEROS Y/O LETRAS, DEJA UNA CICATRIZ DEPILADA.
- ▶ SE PUEDEN LOCALIZAR EN:
 - ▶ PEZUÑAS
 - ▶ CUERNOS
 - ▶ PIEL

CAUTERIZACION POR CONGELACION



- ▶ SE UTILIZA UNA MARCA DE COBRE, BRONCE O LATÓN QUE SE ENFRIA CON NITROGENO LIQUIDO O CON UNA MEZCLA DE HIELO CARBÓNICO Y ALCOHOL



ARETES



Aretes de metal

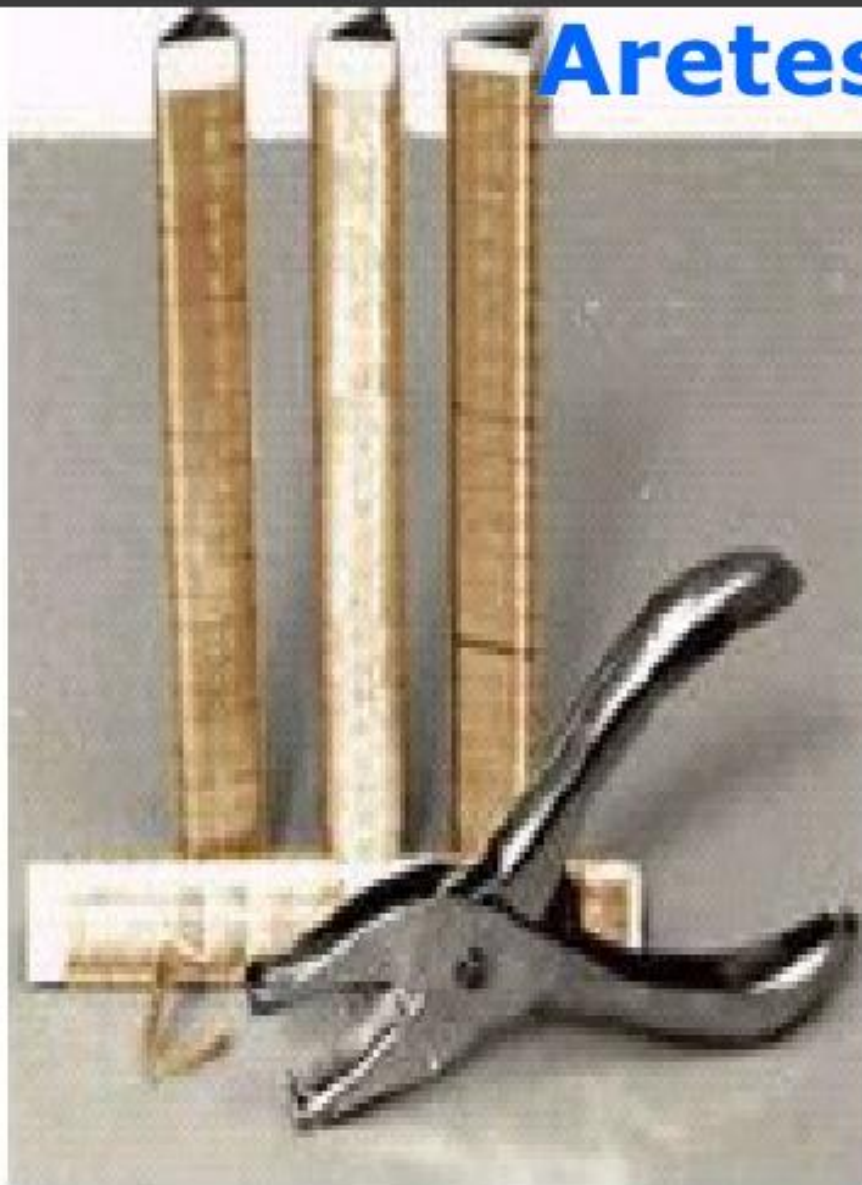

POR NOMBRE



0355



903



902

0015



901

- ▶ DADO QUE LAS GRANDES CARAVANAS EN LA OREJA SON DIFICILES DE LEER EN BOVINOS SUELTOS, SE UTILIZA ACTUALMENTE COLLARES PLASTICOS CON INSCRIPCIONES BILATERALES O CADENAS CON MEDALLAS IDENTIFICATORIAS.

Nazograma

- Consiste en la impresión sobre un papel de una imagen de la región nasolabial de bovinos, ovinos, caprinos y perros luego de ser impregnada con tinta.

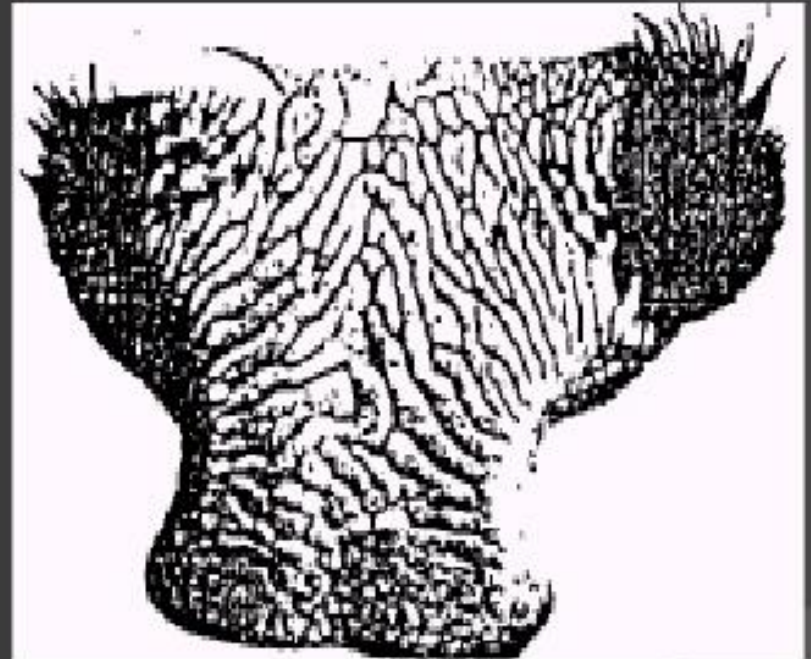

Fotografía

- Usada como parte gráfica de la reseña en la especie bovina. Especialmente la raza Holstein.
- Consiste en fotografiar el animal de ambos perfiles y la cabeza de frente.



IDENTIFICACION ELECTRONICA

- ▶ EN LOS GRANDES ESTABLECIMIENTOS TIENE GRAN IMPORTANCIA ECONOMICA LA ALIMENTACION INDIVIDUAL DE LAS VACAS EN BASE A SU PRODUCCION, CONTROL DE CONSUMO Y TAMBIEN POR LOS TRANSTORNOS DE SALUD QUE PUEDE PROVOCAR UN RACIONAMIENTO EQUIVOCADO. SE UTILIZAN RESPONDER O TRANSPONDER ELECTROMAGNETICOS CAPTADOS POR LA COMPUTADORA Y QUE CADA ANIMAL LLEVA COLOCADO EN EL COLLAR, EN LA OREJA, COMO CARAVANA, SE LE PUEDE UBICAR EN LA REDECILLA MEDIANTE UN BOLO O IMPLANTAR EN EL TEJIDO SUBCUTANEO.





NUTELLA

Francisco Torres

Cel: 5518454453

● CRAYONES



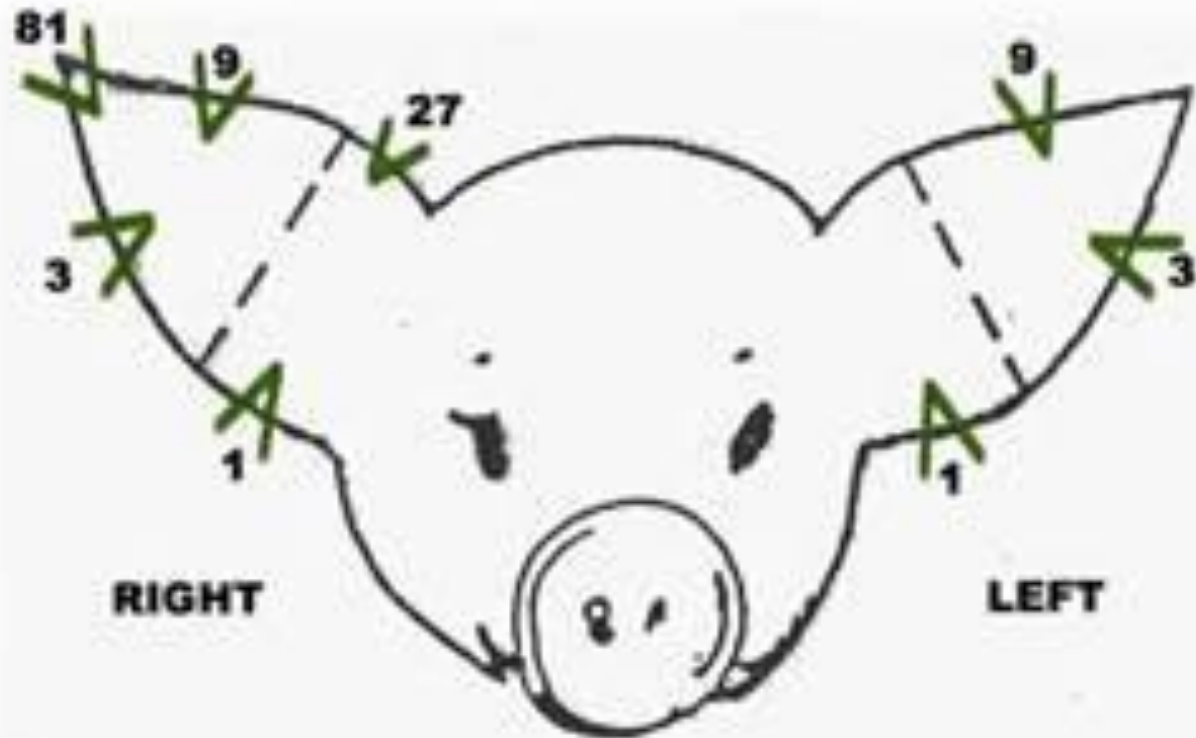

RIGHT

LEFT

Señales

- Consiste en producir cortes o mutilaciones en las orejas que corresponde a un código previamente acordado.
- La señal indica propiedad.



