



**DOCENTE: ANGEL DE JESUS PEREZ DOMINGUEZ.**

**ARQUITECTURA.**

**CUARTO CUATRIMESTRE.**

**TALLER DE MAQUETA.**

**ACTIVIDAD 2, PARCIAL 3.**

**FECHA: 05 DE NOVIEMBRE DEL 2021.**

MODELO DE LA MAQUETA Y SUS DIMENSIONES.

- VISTA PERSPECTIVA.
- VISTA EN PLANTA.

LAS CARACTERÍSTICAS DE LA BASE MAQUETA A REALIZARSE PARA ENTREGA FINAL DEL CUARTO PARCIAL DEBERÁN SER.

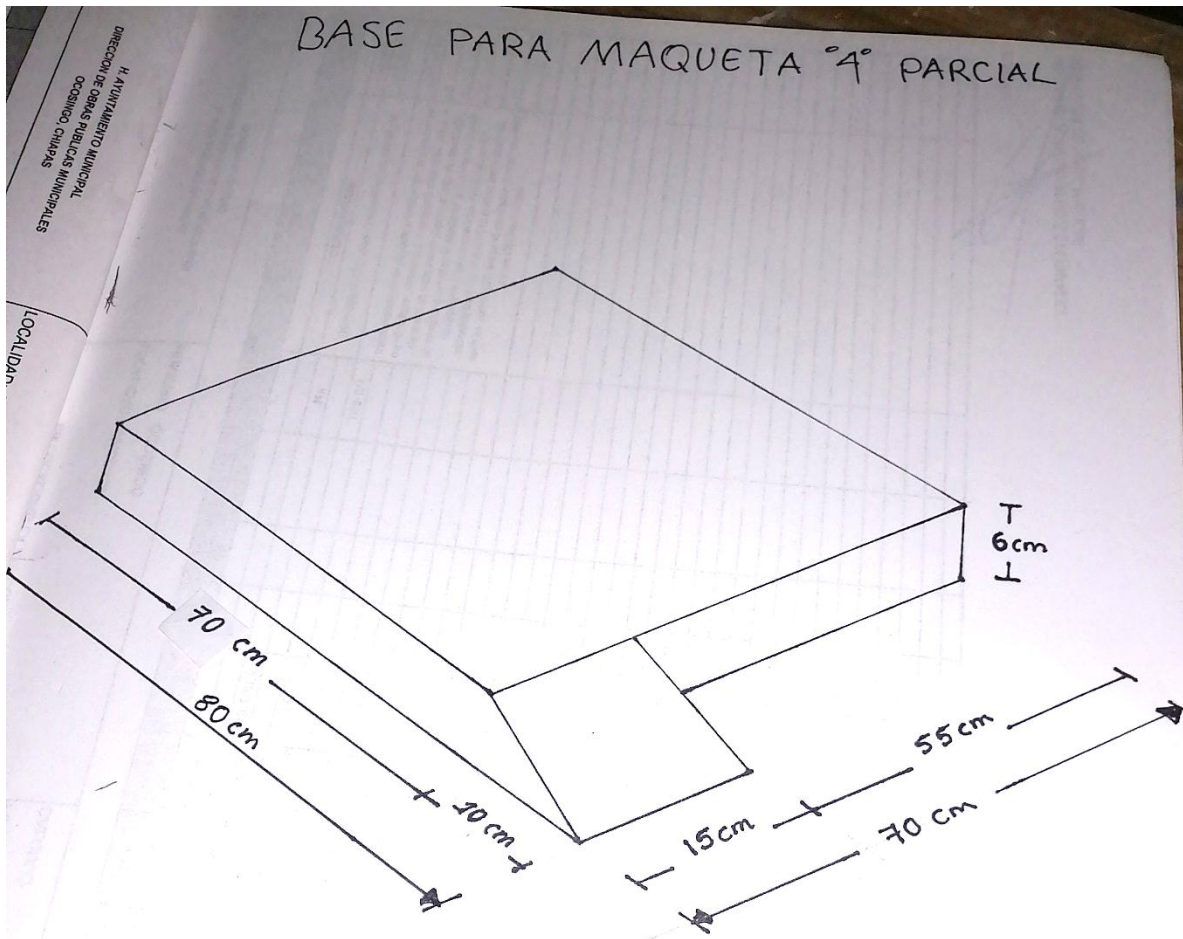

VISTA PERSPECTIVA.  
DOCENTE: ANGEL DE JESUS PEREZ DOMINGUEZ

# BASE DE LA MAQUETA 4to PARCIAL

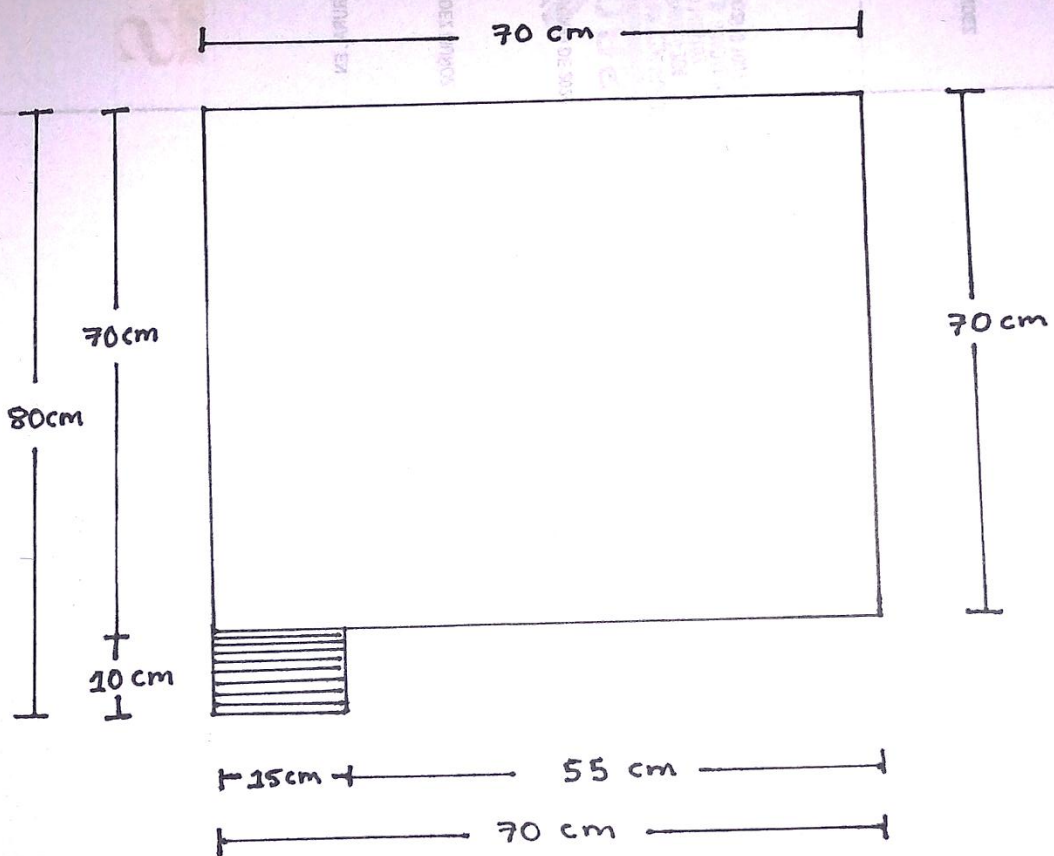

VISTA EN PLANTA

**COLOR DE LA BASE.** (Embarnizar la SUPERFICIE de la maqueta en tono tipo madera - claro).

Consulta a tu docente en caso de alguna duda iiii.

**LA FECHA DE 6 DE DICIEMBRE 2021.** (ENTREGA FINAL DE MAQUETA PARA EL CUARTO PARCIAL QUE SE TOMARA ENCUESTA COMO EXAMEN CON VALOR DE 50 %. SE ENTREGARA LO SIGUIENTE:

- **BASE DE LA MAQUETA ELABORADO TENDRA QUE ESTAR TERMINADO EL DIA 26 DE NOVIEMBRE DE 2021.**
- LA MAQUETA TERMINADA DEL TEMA ESPECIFICO QUE EL DOCENTE PROPORCIONARA EN LAS PROXIMAS FECHAS.

- **TAMBIEN LA BASE DE LA MAQUETA TENDRA UN VALOR PORCENTUAL Y TOMADO ENCUESTA COMO ACTIVIDAD 1 DEL PARCIAL 4. PARA LA FECHA 26 DE NOVIEMBRE DE 2021.**