



Reproducción animal I

M.V.Z. Sergio Chong Velázquez



FASES DEL PARTO

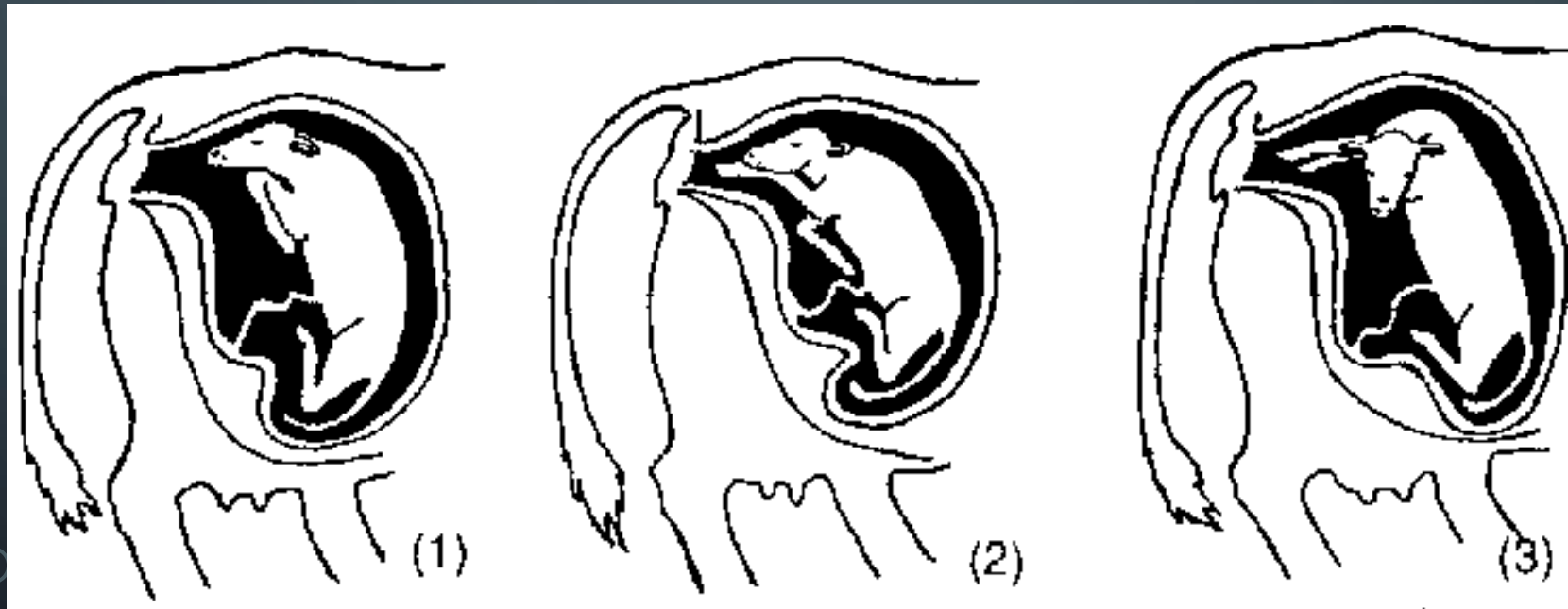

Síntomas del parto

Reconocerá que una vaca está a punto de parir cuando observe:

- Que el vientre, especialmente en el flanco derecho, ha aumentado de tamaño.
- Que la ubre está llena y los pezones rígidos.
- Que la vulva está enrojecida e inflamada con un líquido mucoso y sanguinolento.
- Que el animal está inquieto.
- Que en la vulva aparece la bolsa del agua.



- **Preparación** : Dura de 2 a 6 horas. El cuello del útero está dilatado. Las contracciones son cada 15 minutos, asoman las bolsas de agua y a veces se rompen. Se debe evitar que la vaca se ponga nerviosa, no hay que molestarla, de lo contrario se detienen las contracciones.

- **Expulsión** : Dura 1 hora o menos. La vaca está echada, el ternero en el canal del parto y las contracciones son cada 2 minutos. Aparecen las manos y la nariz, luego se rompe el cordón umbilical.
- **La asistencia supervisada por un veterinario sólo se realizará si esta etapa se prolonga más de 3 horas.**

- **Expulsión de la placenta** : Por las contracciones post parto, se expulsa la placenta. Este período tiene una duración de 2 a 8 horas.

Estado uno: Comprende la dilatación cervical y el inicio de las contracciones uterinas para ubicar correctamente el **ternero** (**2-6 horas**).

Estado dos: Proceso activo con contracciones abdominales y expulsión del feto (1,5- 4 horas)

Estado tres: Expulsión de la placenta (8 horas post parto) e involución del útero.