



# **OBSERVACIÓN Y PRÁCTICA DOCENTE**

# PRÁCTICA DOCENTE



Se concibe como la acción que el profesor desarrolla en el aula, especialmente referida al proceso de enseñar, y se distingue de la práctica institucional global y la práctica social del docente.

“El trabajo del maestro está situado en el punto en que se encuentran el sistema escolar (con una oferta curricular y organizativa determinada), y los grupos sociales particulares. En este sentido, su función es mediar el encuentro entre el proyecto político educativo, estructurado como oferta educativa, y sus destinatarios, en una labor que se realiza cara a cara”

**En ella intervienen los significados, percepciones y acciones de las personas involucradas en el proceso educativo...**

## **01 Alumnos**



## **03 Padres**



## **02 Docentes**



## **04 Autoridades**



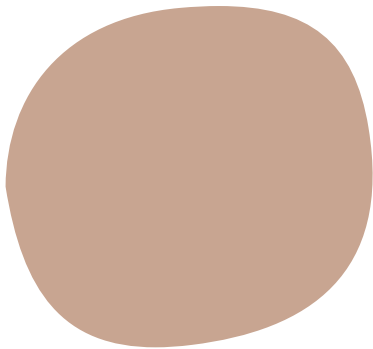

# Con los alumnos

La relación que se da por medio de un saber colectivo y culturalmente organizado, que la escuela plantea para el desarrollo de las nuevas generaciones.





# Con otros maestros

El docente participa tanto en relaciones internas con los docentes que trabajan en la misma institución, como en colectivos y gremios, a través de organizaciones sindicales para negociar sus condiciones laborales.





# Con la institución

La escuela se configura como el escenario de formación continua del maestro y recrea el marco normativo y la regulación administrativa del sistema.

---



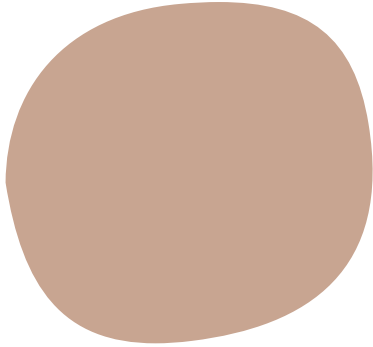

# Con valores



Con un conjunto de valores personales, sociales e instruccionales, pues tras sus prácticas, está el propósito de formar un determinado tipo de hombre y un modelo de sociedad.

---





# Gestión educativa

La práctica docente está muy vinculada a la gestión, pues ella implica la construcción social de las prácticas en la institución escolar. La gestión corresponde al “conjunto de procesos de decisión, negociación y acción comprometidos en la puesta en práctica del proceso educativo, en el espacio de la escuela, por parte de los agentes que en él participan”

---

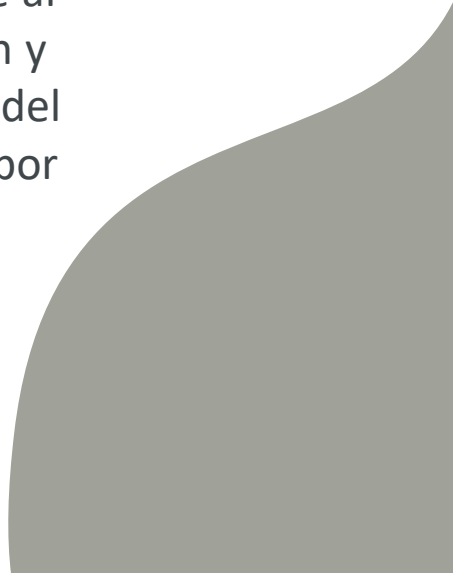



# **DIMENSIONES DE LA PRÁCTICA DOCENTE**

- 1.- Dimensión personal**
- 2.- Dimensión institucional**
- 3.- Dimensión interpersonal**
- 4.- Dimensión social**
- 5.- Dimensión didáctica**
- 6.- Dimensión valórica**

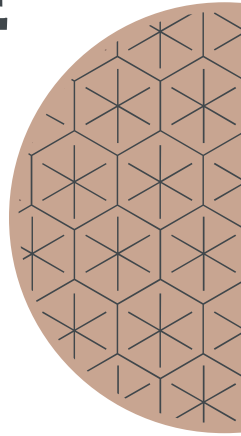

Es importante mirar la propia historia personal, la experiencia profesional, la vida cotidiana y el trabajo, las razones que motivaron su elección vocacional, su motivación y satisfacción actual, sus sentimientos de éxito y fracaso, su proyección profesional hacia el futuro

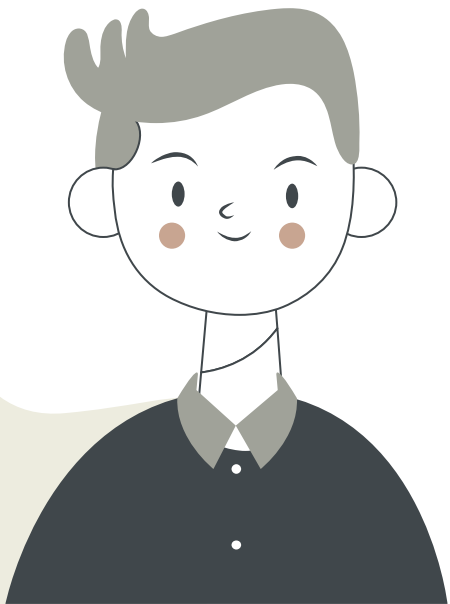

## DIMENSIÓN PERSONAL

El profesor ante todo es un ser humano, por tanto, la práctica docente es una práctica humana. El docente debe ser entendido como un individuo con cualidades, Características y dificultades; con ideales, proyectos, motivaciones, imperfecciones. Dada su individualidad, las decisiones que toma en su quehacer profesional adquieren un carácter particular.

## DIMENSIÓN INSTITUCIONAL

La escuela constituye una organización donde se despliegan las prácticas docentes. Constituye el escenario más importante de socialización profesional, pues es allí donde se aprenden los saberes, normas, tradiciones y costumbres del oficio.

Se deben conocer las normas de comportamiento y comunicación entre colegas y autoridades; los saberes y prácticas de enseñanza que se socializan en el gremio; las costumbres y tradiciones, estilos de relación, ceremonias y ritos; modelos de gestión directiva y condiciones laborales,



## DIMENSIÓN INTERPERSONAL

La práctica docente se fundamenta en las relaciones de los actores que intervienen en el quehacer educativo: alumnos, docentes, directores, madres y padres de familia. Estas relaciones son complejas, pues los distintos actores educativos poseen una gran diversidad de características, metas, intereses, concepciones, creencias, etc.

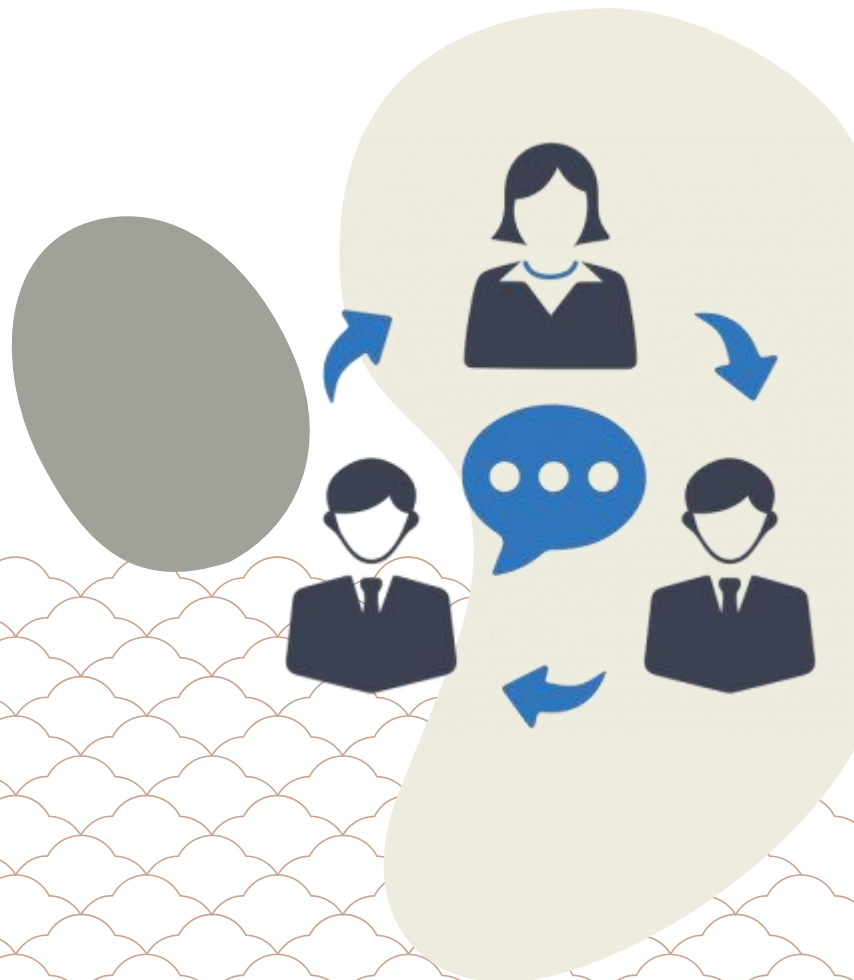

Es importante reflexionar sobre la forma que en el aula se expresa la distribución desigual de oportunidades, buscando alternativas de manejo diferentes a las tradicionales.



## DIMENSIÓN SOCIAL

Se relaciona con la demanda social hacia el quehacer docente, con el contexto socio-histórico y político, con las variables geográficas y culturas particulares. Por otro lado, es esencial rescatar “el alcance social que las prácticas pedagógicas que ocurren en el aula tienen desde el punto de vista de la equidad” .

## DIMENSIÓN DIDÁCTICA

El docente como agente que, a través de los procesos de enseñanza, orienta, dirige, facilita y guía la interacción de los alumnos con el saber colectivo culturalmente organizado para que ellos, los alumnos, construyan su propio conocimiento.

Es necesario analizar: los métodos de enseñanza que se utilizan, la forma de organizar el trabajo con los alumnos, el grado de conocimiento que poseen, las normas del trabajo en aula, los tipos de evaluación, los modos de enfrentar problemas académicos y finalmente, los aprendizajes que van logrando los alumnos.



## DIMENSIÓN VALÓRICA

La práctica docente no es neutra, inevitablemente conlleva un conjunto de valores. Cada profesor, en su práctica educativa, manifiesta (de modo implícito o explícito) sus valores personales, creencias, actitudes y juicios. En definitiva, el maestro va mostrando sus visiones de mundo, sus modos de valorar las relaciones humanas y el conocimiento y sus maneras de guiar las situaciones de enseñanza, lo que constituye una experiencia formativa.



La normativa de la escuela, tales como las reglas explícitas e implícitas y las sanciones, también constituyen instancias de formación valórica.