



Investigación en Psicología

OBSERVACIÓN

Determina cuál es el fenómeno psicológico de tu interés. Recuerda que temas como la atención, memoria, aprendizaje, percepción, lenguaje, motivación y emociones, por mencionar algunos, son objeto de investigación en la Psicología.



PLANTEAMIENTO DEL PROBLEMA

En esta fase debes establecer el problema detectado dentro de tu área de interés y redactar la pregunta principal de tu investigación, la cual establecerá si se trata de un estudio exploratorio, descriptivo o explicativo.



OBJETIVOS

Partiendo de tu pregunta de investigación debes redactar el objetivo principal usando un verbo en infinitivo acorde al tipo de estudio, indicando lo que se espera de la investigación y definiendo cómo se alcanzará.



HIPÓTESIS

En el caso de las investigaciones cuantitativas y a partir del planteamiento del problema debes elaborar una hipótesis, tomando en cuenta que es una respuesta tentativa y tiene altas probabilidades de ser cierta.



VARIABLES

Si llevarás a cabo una investigación cuantitativa y causal localiza la variable dependiente (lo que se va a modificar), la independiente (las causas que explican los cambios) y las extrañas (que pueden escapar del control del investigador e influyen en el resultado).

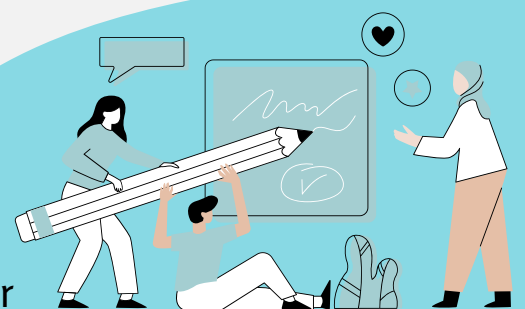

DISEÑO DE INVESTIGACIÓN

Es el plan o estrategia concebida para obtener la información que se desea. El tipo de diseño se encuentra condicionado por el enfoque seleccionado, el problema, la hipótesis (si es que existen), las variables y el contexto.



Elaborado por: Profra. Rosalía Cuenca Garcidueñas

3er cuatrimestre de la licenciatura en Psicología

Asignatura: Investigación en Psicología